



1 IDENTIFICATION DU DONNEUR D'ORDRE

Nom : COMMUNE DE TOURNEFEUILLE

Qualité du donneur d'ordre :
Sur déclaration de l'intéressé



Adresse : PLACE DE LA MAIRIE
31170 TOURNEFEUILLE

2 IDENTIFICATION DU PROPRIETAIRE

Nom : COMMUNE DE TOURNEFEUILLE

Qualité du propriétaire :
Sur déclaration de l'intéressé



Adresse : PLACE DE LA MAIRIE
31170 TOURNEFEUILLE



RAPPORT DE MISSION DE REPERAGE DES MATERIAUX ET PRODUITS CONTENANT DE L'AMIANTE A INTEGRER AU DOSSIER TECHNIQUE «AMIANTE»



Articles R.1334-14, R.1334-17 et 18, R.1334-20 et 21, R.1334-29-5 du Code de la Santé Publique (introduits par le Décret n°2011-629 du 3 juin 2011) ;
Arrêtés du 12 décembre 2012, arrêté du 21 décembre 2012 ;

3 IDENTIFICATION DU BIEN IMMOBILIER ET DE SES ANNEXES



Adresse : Groupe Scolaire MIRABEAU
Ecole élémentaire
avenue du Marquisat
31170 TOURNEFEUILLE



Bât. : -



Entrée : -



Porte n° : -



Lot n° : -



Esc. : -



Etage : -



Référence Cadastre : 000BN - 0213



Fonction principale du bâtiment : Tertiaire
Catégorie du bâtiment : Enseignement Primaire /
Secondaire
Date du Permis de Construire : Non communiquée

Type de bien : Bâtiment

Nbre de pièces : -

A défaut date de construction : Non communiquée

N° de dossier

5283389

Date de la commande

20/10/2025

Date de la visite

22/10/2025

Accompagnateur

Aucun

4 DESIGNATION DE L'ORGANISME ET AUTEUR DU RAPPORT DE REPERAGE

Organisme : **QUALICONSULT IMMOBILIER**



Auteur du repérage : LAGNEAU Mickael



Adresse : 1, rue de la Paderne
31170 TOURNEFEUILLE



Compétence
Certifié par : **ICERT**
N° : CPDI6345
Depuis le : 01/02/2021



Désignation de la compagnie d'assurance : **MMA ENTREPRISES**

Numéro de police : **127106241**

Date de validité : **31/12/2025**

5 DESIGNATION DU LABORATOIRE D'ANALYSE



Laboratoire : EUROFIN SUD OUEST

N° d'accréditation : 1-5840 rév 5



Adresse : 4, chemin des Maures
33170 GRADIGNAN

SOMMAIRE

CONCLUSION DE LA MISSION DE REPERAGE	3
1. CONDITION DE REALISATION DU REPERAGE	6
1.1 PRECISION SUR LA METHODOLOGIE DU REPERAGE	6
1.2 DOCUMENT REMIS PAR LE DONNEUR D'ORDRE	6
1.3 PROGRAMME DE REPERAGE	7
1.4 ECART(S) A LA NORME	7
2. LISTE DES PIECES & LOCAUX VISITES & NON-VISITES	8
3. RESULTAT DETAILLE DU REPERAGE	10
3.1 DESCRIPTION DES REVÊTEMENTS EN PLACE LE JOUR DU REPERAGE	10
REVÊTEMENT NON RELEVÉ	10
3.2 MATERIAUX OU PRODUITS CONTENANT DE L'AMIANTE	10
3.3 MATERIAUX OU PRODUITS NE CONTENANT PAS D'AMIANTE	12
3.4 MATERIAUX OU PRODUITS HORS PROGRAMME DE REPERAGE IDENTIFIES CONTENANT DE L'AMIANTE	16
3.5 OBLIGATIONS ET RECOMMANDATIONS REGLEMENTAIRES ISSUES DES RESULTATS DU REPERAGE	17
4. OBSERVATIONS & RESERVES	17
Néant	17
5. ELEMENTS D'INFORMATION CONCERNANT L'ETAT MENTIONNE AUX 1° ET 2° DE L'ARTICLE R.1334-29-7	17
6. ANNEXES	17
FICHE D'IDENTIFICATION ET DE COTATION	18
PLANCHE(S) DE REPERAGE	18
PLANCHE PHOTO(S)	23
ELEMENT RELATIF A L'EVALUATION DE L'ETAT DE CONSERVATION	70
PROCES VERBAUX D'ANALYSES LABORATOIRE	107
DOCUMENT(S) FOURNI(S)	111
ATTESTATION D'ASSURANCE	112
CERTIFICAT DE QUALIFICATION	113

CONCLUSION DE LA MISSION DE REPERAGE

**DANS LE CADRE DE LA MISSION OBJET DU PRESENT RAPPORT, IL A ETE REPERE DES
MATERIAUX ET PRODUITS CONTENANT DE L'AMIANTE**

Panneaux-sandwichs Fibre ciment



Etage	Local ou partie d'immeuble	Critères(s) ayant permis de conclure	MPCA de la liste (A/B)
RDC	Hall d'entrée/circulation	Jugement personnel	B
RDC	Classe C6	Jugement personnel	B
RDC	Atelier S6	Jugement personnel	B
RDC	Classe C7	Jugement personnel	B
RDC	Classe C8	Jugement personnel	B
RDC	Atelier S7	Jugement personnel	B
RDC	Classe C9	Jugement personnel	B
RDC	Classe C10	Jugement personnel	B
RDC	Salle de repos	Jugement personnel	B
RDC	Entrée	Jugement personnel	B
RDC	Classe C11	Jugement personnel	B
RDC	S7	Jugement personnel	B
RDC	Sanitaires 1 garçons	Jugement personnel	B
RDC	Sanitaires 1 filles	Jugement personnel	B
RDC	Bureau Sa2	Jugement personnel	B
RDC	Infirmierie	Jugement personnel	B
RDC	Tisanerie	Jugement personnel	B
RDC	Bureau	Jugement personnel	B
RDC	Salle polyvalente	Jugement personnel	B
RDC	Local informatique	Jugement personnel	B
RDC	Sanitaires 2 filles	Jugement personnel	B
RDC	Sanitaires 2 garçons	Jugement personnel	B
RDC	Classe C1	Jugement personnel	B
RDC	Classe C2	Jugement personnel	B
RDC	Classe C3	Jugement personnel	B
RDC	Classe C4	Jugement personnel	B
RDC	Classe C5	Jugement personnel	B
RDC	Atelier S1/classe C6	Jugement personnel	B
Extérieur	Façades RDC	Jugement personnel	B
Préfa. 1	Façades	Jugement personnel	B
Préfa. 2	Dgt	Jugement personnel	B
Préfa. 1	Dgt.	Jugement personnel	B
Préfa. 1	Salle de dessin	Jugement personnel	B
Préfa. 1	Salle de musique	Jugement personnel	B
Préfa. 2	Salle de bricolage	Jugement personnel	B
Préfa. 2	Salle enfants et animateurs	Jugement personnel	B
Préfa. 2	Façades	Jugement personnel	B

Il est nécessaire d'avertir de la présence d'amiante toute personne étant amené à intervenir sur ou à proximité des matériaux et produits concernés

CE RAPPORT NE PEUT ÊTRE UTILISE OU REPRODUIT QUE DANS SON INTEGRALITE



! → OBLIGATION(S) DU PROPRIETAIRE
SANS OBJET
! → RECOMMANDATION(S) FAITE(S) AU PROPRIETAIRE
! → EP – EVALUATION PERIODIQUE

Local / Partie d'immeuble	Etage	Ouvrage ou Composant de la construction	Matériau ou Produit
Hall d'entrée/circulation	RDC	Panneaux-sandwichs	Fibre ciment
Classe C6	RDC	Panneaux-sandwichs	Fibre ciment
Atelier S6	RDC	Panneaux-sandwichs	Fibre ciment
Classe C7	RDC	Panneaux-sandwichs	Fibre ciment
Classe C8	RDC	Panneaux-sandwichs	Fibre ciment
Atelier S7	RDC	Panneaux-sandwichs	Fibre ciment
Classe C9	RDC	Panneaux-sandwichs	Fibre ciment
Classe C10	RDC	Panneaux-sandwichs	Fibre ciment
Salle de repos	RDC	Panneaux-sandwichs	Fibre ciment
Entrée	RDC	Panneaux-sandwichs	Fibre ciment
Classe C11	RDC	Panneaux-sandwichs	Fibre ciment
S7	RDC	Panneaux-sandwichs	Fibre ciment
Sanitaires 1 garçons	RDC	Panneaux-sandwichs	Fibre ciment
Sanitaires 1 filles	RDC	Panneaux-sandwichs	Fibre ciment
Bureau Sa2	RDC	Panneaux-sandwichs	Fibre ciment
Infirmierie	RDC	Panneaux-sandwichs	Fibre ciment
Tisanerie	RDC	Panneaux-sandwichs	Fibre ciment
Bureau	RDC	Panneaux-sandwichs	Fibre ciment
Salle polyvalente	RDC	Panneaux-sandwichs	Fibre ciment
Local informatique	RDC	Panneaux-sandwichs	Fibre ciment
Sanitaires 2 filles	RDC	Panneaux-sandwichs	Fibre ciment
Sanitaires 2 garçons	RDC	Panneaux-sandwichs	Fibre ciment
Classe C1	RDC	Panneaux-sandwichs	Fibre ciment
Classe C2	RDC	Panneaux-sandwichs	Fibre ciment
Classe C3	RDC	Panneaux-sandwichs	Fibre ciment
Classe C4	RDC	Panneaux-sandwichs	Fibre ciment
Classe C5	RDC	Panneaux-sandwichs	Fibre ciment
Atelier S1/classe C6	RDC	Panneaux-sandwichs	Fibre ciment
Façades RDC	Extérieur	Panneaux-sandwichs	Fibre ciment
Façades	Préfa. 1	Panneaux-sandwichs	Fibre ciment
Dgt	Préfa. 2	Panneaux-sandwichs	Fibre ciment
Dgt.	Préfa. 1	Panneaux-sandwichs	Fibre ciment
Salle de dessin	Préfa. 1	Panneaux-sandwichs	Fibre ciment
Salle de musique	Préfa. 1	Panneaux-sandwichs	Fibre ciment
Salle de bricolage	Préfa. 2	Panneaux-sandwichs	Fibre ciment
Salle enfants et animateurs	Préfa. 2	Panneaux-sandwichs	Fibre ciment
Façades	Préfa. 2	Panneaux-sandwichs	Fibre ciment

! → AC1 - ACTION CORRECTIVE DE PREMIER NIVEAU
SANS OBJET
! → AC2 - ACTION CORRECTIVE DE DEUXIEME NIVEAU
SANS OBJET

CE RAPPORT NE PEUT ÊTRE UTILISE OU REPRODUIT QUE DANS SON INTEGRALITE

! LISTE DES LOCAUX NON-VISITES INSCRITS DANS LE PERIMETRE DU REPERAGE

Local ou partie d'immeuble	Etage	Visitée	 Justification
Vide-sanitaire 	Préfa. 2	NON	Pas d'accès
Vide-sanitaire	Préfa. 1	NON	Pas d'accès

! LISTE DES OUVRAGES NON INSPECTES ET JUSTIFICATION
SANS OBJET

 Edité
le :

03/11/2025

Fait à :

TOURNEFEUILLE



Cachet de l'entreprise



Signature de l'opérateur

QUALICONSULT IMMOBILIER

 1 rue de la Paderne
31170 TOURNEFEUILLE

Tél. 05 34 51 61 14

toulouse.facilities@qualiconsult.fr

SIRET 490 676 293 00031

1. CONDITION DE REALISATION DU REPERAGE

LE PRESENT RAPPORT DE REPERAGE AMIANTE N'EST PAS SUFFISANT EN CAS DE TRAVAUX :

Il doit être complété par un repérage portant sur tous les matériaux et produits susceptibles de contenir de l'amiante selon les dispositions de l'arrêté du 16 juillet 2019 et qui pourraient être mis en évidence à l'occasion des travaux envisagés.

Dans ce cadre il peut être nécessaire de réaliser des sondages destructifs pour s'assurer de la composition interne d'un composant, d'un ouvrage ou d'un volume concerné par les travaux.

1.1 PRECISION SUR LA METHODOLOGIE DU REPERAGE

La méthodologie de réalisation du repérage est décrite dans **les arrêtés du 12 décembre 2012 relatifs aux critères d'évaluation de l'état de conservation des matériaux ou produits des listes A (et B respectivement) contenant de l'amiante** et au contenu du rapport de repérage. Elle est résumée ci-après :

- Lors de la première phase, l'opérateur de repérage recherche les matériaux et produits susceptibles de contenir de l'amiante **des listes A et B** de l'annexe 13-9 du code de la santé publique, accessibles sans travaux destructif. Il détermine pour cela les zones présentant des similitudes d'ouvrages (**ZPSO**) et les zones homogènes (**ZH**) où ces matériaux sont présents. La mission de repérage implique un examen exhaustif de toutes les parties de l'immeuble bâti objet du repérage (périmètre de repérage).
- Lors de la deuxième phase, dans les **ZPSO** définies, l'opérateur de repérage identifie parmi les matériaux et produits susceptibles de contenir de l'amiante **des listes A et B** repérés ceux qui contiennent effectivement de l'amiante. Pour cela l'opérateur de repérage conclut sur la base des informations et moyens dont il dispose, et de sa connaissance des matériaux et produits. Si un doute persiste, l'opérateur de repérage effectue des prélèvements d'échantillons pour analyses afin de conclure. L'opérateur conclut à la présence ou à l'absence d'amiante sur la base des critères de conclusion tels que définie par l'arrêté du 12 décembre 2012 relatif aux critères d'évaluation de l'état de conservation des matériaux et produits **des listes A et B** contenant de l'amiante et au contenu du rapport de repérage, complété par l'arrêté du 26 juin 2013.
- Lors de la troisième phase, en cas de présence de matériaux et produits contenant de l'amiante, l'opérateur de repérage évalue, par zone homogène, l'état de conservation de chaque matériau contenant de l'amiante.

A l'issue de la réalisation du repérage, l'opérateur rédige un rapport de repérage par bâtiment, lot ou partie privative (selon le bien concerné), rapport dont le contenu minimum est fixé par les arrêtés du 12 décembre 2012 précités (**listes A et B**). Ce rapport constitue l'état mentionnant la présence ou l'absence de matériaux et produits contenant de l'amiante prévu à l'article L.1334-13 du code de la santé publique.

1.2 DOCUMENT REMIS PAR LE DONNEUR D'ORDRE

ANCIENS REPERAGE REMIS PAR LE MAITRE D'OUVRAGE :

Date	Référence	Auteur / Société	Type de repérage	Conclusions
28/04/2021	850702	QUALICONSULT IMMOBILIER	Rapport de mission de repérage des matériaux et produits contenant de l'amiante avant réalisation de travaux	Dans le cadre de la mission décrit en tête de rapport, il a été repéré des matériaux et produits contenant de l'amiante
17/11/2003	PB/03-6335	QUALICONSULT	Rapport de mission de repérage des matériaux et produits contenant de l'amiante à intégrer au dossier technique «amiante»	Dans le cadre de la mission décrit en tête de rapport, il a été repéré des matériaux et produits contenant de l'amiante
29/09/1999	-	QUALICONSULT	Faux-plafonds	-
10/09/1997	-	QUALICONSULT	Flocage - Calorifugeage	-

AUTRE DOCUMENT REMIS PAR LE MAITRE D'OUVRAGE :

- élémentaire mirabeau-mini plan Rez de Chaussée élémentaire
- élémentaire mirabeau-mini plan Etage

1.3 PROGRAMME DE REPERAGE

La présente mission est réalisée selon les exigences du Code de la Santé Publique, selon le programme de repérage suivant :

Liste A mentionnée à l'article R.1334-20

COMPOSANT A SONDER OU A VÉRIFIER

Flocages
Calorifugeages
Faux plafonds

Liste B mentionnée à l'article R.1334-21

COMPOSANTS DE LA CONSTRUCTION	PARTIES DU COMPOSANT A VÉRIFIER OU A SONDER
1. Parois verticales intérieures	
Murs et cloisons « en dur » et poteaux (périphériques et intérieurs). Cloisons (légères et préfabriquées), gaines et coffres.	Enduits projetés, revêtements durs (plaques menuiserie, amiante-ciment) et entourages de poteaux (Carton, amiante-ciment, matériau sandwich, carton + plâtre), coffrage perdu. Enduits projetés, panneaux de cloisons.
2. Planchers et plafonds	
Plafonds, poutres et charpentes, gaines et coffres. Planchers.	Enduits projetés, panneaux collés ou vissés. Dalles de sol.
3. Conduits, canalisations et équipements intérieurs	
Conduits de fluides (air, eau, autres fluides...) Clapets/volets coupe-feu. Portes coupe-feu. Vide-ordures.	Conduits, enveloppes de calorifuges. Clapets, volets, rebouchage. Joints (tresses, bandes). Conduits.
4. Eléments extérieurs	
Toitures. Bardages et façades légères. Conduits en toiture et façade.	Plaques, ardoises, accessoires de couverture (Composites, fibres-ciment), bardeaux bitumineux. Plaques, ardoises, panneaux (composites, fibres-ciment). Conduits en amiante-ciment : eaux pluviales, eaux usées, conduits de fumée.



1.4 ECART(S) A LA NORME

Liste des écarts, adjonctions ou suppression vis-à-vis de la norme NF X 46-020 d'Août 2017 :

Aucun écart à la norme concernant le présent rapport de repérage

2. LISTE DES PIECES & LOCAUX VISITES & NON-VISITES

Local ou partie d'immeuble	Etage	Visitée	 Justification
Hall d'entrée/circulation	RDC	OUI	
Classe C6	RDC	OUI	
Atelier S6	RDC	OUI	
Classe C7	RDC	OUI	
Classe C8	RDC	OUI	
Atelier S7	RDC	OUI	
Classe C9	RDC	OUI	
Classe C10	RDC	OUI	
Salle de repos	RDC	OUI	
Entrée	RDC	OUI	
Classe C12	RDC	OUI	
Réserve	RDC	OUI	
Classe C11	RDC	OUI	
S7	RDC	OUI	
Sanitaires 1 garçons	RDC	OUI	
Sanitaires 1 filles	RDC	OUI	
Archives	RDC	OUI	
Sa2	RDC	OUI	
Bureau Sa2	RDC	OUI	
Infirmierie	RDC	OUI	
Tisanerie	RDC	OUI	
Bureau	RDC	OUI	
Salle polyvalente	RDC	OUI	
Local informatique	RDC	OUI	
Sa1	RDC	OUI	
Stock débarras	RDC	OUI	
TGBT	RDC	OUI	
Sanitaires 2 filles	RDC	OUI	
Sanitaires 2 garçons	RDC	OUI	
Classe C1	RDC	OUI	
Classe C2	RDC	OUI	
Rgt jeux	RDC	OUI	
Classe C3	RDC	OUI	
Classe C4	RDC	OUI	
Classe C5	RDC	OUI	
Atelier S1/classe C6	RDC	OUI	
Salle de classe 1	RDC	OUI	
Salle de classe 2	RDC	OUI	
Chaudière	RDC	OUI	

Local ou partie d'immeuble	Etage	Visitée	 Justification
			
Degt.	1er	OUI	
Atelier	1er	OUI	
Classe C13	1er	OUI	
Classe C14	1er	OUI	
Façades R+1	Extérieur	OUI	
Façades RDC	Extérieur	OUI	
Couverture du RDC	Extérieur	OUI	
Couverture du R+1	Extérieur	OUI	
Façades			
			
	Préfa. 1	OUI	
Dgt	Préfa. 2	OUI	
Dgt.	Préfa. 1	OUI	
Salle de dessin	Préfa. 1	OUI	
Salle de musique	Préfa. 1	OUI	
Salle de bricolage	Préfa. 2	OUI	
Salle enfants et animateurs	Préfa. 2	OUI	
Façades	Préfa. 2	OUI	

Local ou partie d'immeuble	Etage	Visitée	 Justification
			
Vide-sanitaire			
	Préfa. 2	NON	Pas d'accès
Vide-sanitaire	Préfa. 1	NON	Pas d'accès

3. RESULTAT DETAILLE DU REPERAGE

3.1 DESCRIPTION DES REVÊTEMENTS EN PLACE LE JOUR DU REPERAGE

REVÊTEMENT NON RELEVÉ

3.2 MATERIAUX OU PRODUITS CONTENANT DE L'AMIANTE



Panneaux-sandwichs Fibre ciment Peinture

Etage	Local ou partie d'immeuble	Critères(s) ayant permis de conclure	Obligation / Préconisation
RDC	Hall d'entrée/circulation	Jugement personnel	Non étanche ou absente : Non dégradé
RDC	Classe C6	Jugement personnel	Non étanche ou absente : Non dégradé
RDC	Atelier S6	Jugement personnel	Non étanche ou absente : Non dégradé
RDC	Classe C7	Jugement personnel	Non étanche ou absente : Non dégradé
RDC	Classe C8	Jugement personnel	Non étanche ou absente : Non dégradé
RDC	Atelier S7	Jugement personnel	Non étanche ou absente : Non dégradé
RDC	Classe C9	Jugement personnel	Non étanche ou absente : Non dégradé
RDC	Classe C10	Jugement personnel	Non étanche ou absente : Non dégradé
RDC	Salle de repos	Jugement personnel	Non étanche ou absente : Non dégradé
RDC	Entrée	Jugement personnel	Non étanche ou absente : Non dégradé
RDC	Classe C11	Jugement personnel	Non étanche ou absente : Non dégradé
RDC	S7	Jugement personnel	Non étanche ou absente : Non dégradé
RDC	Sanitaires 1 garçons	Jugement personnel	Non étanche ou absente : Non dégradé
RDC	Sanitaires 1 filles	Jugement personnel	Non étanche ou absente : Non dégradé
RDC	Bureau Sa2	Jugement personnel	Non étanche ou absente : Non dégradé
RDC	Infirmierie	Jugement personnel	Non étanche ou absente : Non dégradé
RDC	Tisanerie	Jugement personnel	Non étanche ou absente : Non dégradé
RDC	Bureau	Jugement personnel	Non étanche ou absente : Non dégradé
RDC	Salle polyvalente	Jugement personnel	Non étanche ou absente : Non dégradé
RDC	Local informatique	Jugement personnel	Non étanche ou absente : Non dégradé
RDC	Sanitaires 2 filles	Jugement personnel	Non étanche ou absente : Non dégradé
RDC	Sanitaires 2 garçons	Jugement personnel	Non étanche ou absente : Non dégradé
RDC	Classe C1	Jugement personnel	Non étanche ou absente : Non dégradé
RDC	Classe C2	Jugement personnel	Non étanche ou absente : Non dégradé
RDC	Classe C3	Jugement personnel	Non étanche ou absente : Non dégradé
RDC	Classe C4	Jugement personnel	Non étanche ou absente : Non dégradé
RDC	Classe C5	Jugement personnel	Non étanche ou absente : Non dégradé
RDC	Atelier S1/classe C6	Jugement personnel	Non étanche ou absente : Non dégradé
Extérieur	Façades RDC	Jugement personnel	Non étanche ou absente : Dégradé ponctuelle
Préfa. 1	Façades	Jugement personnel	Non étanche ou absente : Dégradé ponctuelle
Préfa. 2	Dgt	Jugement personnel	Non étanche ou absente : Non dégradé
Préfa. 1	Dgt.	Jugement personnel	Non étanche ou absente : Non dégradé
Préfa. 1	Salle de dessin	Jugement personnel	Non étanche ou absente : Non dégradé
Préfa. 1	Salle de musique	Jugement personnel	Non étanche ou absente : Non dégradé
Préfa. 2	Salle de bricolage	Jugement personnel	Non étanche ou absente : Non dégradé
Préfa. 2	Salle enfants et animateurs	Jugement personnel	Non étanche ou absente : Non dégradé
Préfa. 2	Façades	Jugement personnel	Non étanche ou absente : Dégradé ponctuelle

CE RAPPORT NE PEUT ÊTRE UTILISE OU REPRODUIT QUE DANS SON INTEGRALITE



3.3 MATERIAUX OU PRODUITS NE CONTENANT PAS D'AMIANTE

Plafond Faux-plafond



Etage	Local ou partie d'immeuble	Critères(s) ayant permis de conclure
RDC	Hall d'entrée/circulation	Document consulté (Attestation du fabricant)
RDC	Classe C6	Document consulté (Attestation du fabricant)
RDC	Atelier S6	Document consulté (Attestation du fabricant)
RDC	Classe C7	Document consulté (Attestation du fabricant)
RDC	Classe C8	Document consulté (Attestation du fabricant)
RDC	Atelier S7	Document consulté (Attestation du fabricant)
RDC	Classe C9	Document consulté (Attestation du fabricant)
RDC	Classe C10	Document consulté (Attestation du fabricant)
RDC	Salle de repos	Document consulté (Attestation du fabricant)
RDC	Entrée	Document consulté (Attestation du fabricant)
RDC	Classe C12	Document consulté (Attestation du fabricant)
RDC	Classe C11	Document consulté (Attestation du fabricant)
RDC	S7	Document consulté (Attestation du fabricant)
RDC	Sanitaires 1 garçons	Document consulté (Attestation du fabricant)
RDC	Sanitaires 1 filles	Document consulté (Attestation du fabricant)
RDC	Archives	Document consulté (Attestation du fabricant)
RDC	Sa2	Document consulté (Attestation du fabricant)
RDC	Bureau Sa2	Document consulté (Attestation du fabricant)
RDC	Infirmierie	Document consulté (Attestation du fabricant)
RDC	Bureau	Document consulté (Attestation du fabricant)
RDC	Salle polyvalente	Document consulté (Attestation du fabricant)
RDC	Local informatique	Document consulté (Attestation du fabricant)
RDC	Sa1	Document consulté (Attestation du fabricant)
RDC	Stock débarras	Document consulté (Attestation du fabricant)
RDC	TGBT	Document consulté (Attestation du fabricant)
RDC	Sanitaires 2 filles	Document consulté (Attestation du fabricant)
RDC	Sanitaires 2 garçons	Document consulté (Attestation du fabricant)
RDC	Classe C1	Document consulté (Attestation du fabricant)
RDC	Classe C2	Document consulté (Attestation du fabricant)
RDC	Rgt jeux	Document consulté (Attestation du fabricant)
RDC	Classe C3	Document consulté (Attestation du fabricant)
RDC	Classe C4	Document consulté (Attestation du fabricant)
RDC	Classe C5	Document consulté (Attestation du fabricant)
RDC	Atelier S1/classe C6	Document consulté (Attestation du fabricant)
RDC	Salle de classe 1	Document consulté (Attestation du fabricant)
RDC	Salle de classe 2	Document consulté (Attestation du fabricant)
1er	Degt.	Document consulté (Attestation du fabricant)
1er	Atelier	Document consulté (Attestation du fabricant)
1er	Classe C13	Document consulté (Attestation du fabricant)
1er	Classe C14	Document consulté (Attestation du fabricant)
Préfa. 2	Dgt	Document consulté (Attestation du fabricant)
Préfa. 1	Dgt.	Document consulté (Attestation du fabricant)
Préfa. 1	Salle de dessin	Document consulté (Attestation du fabricant)
Préfa. 1	Salle de musique	Document consulté (Attestation du fabricant)
Préfa. 2	Salle de bricolage	Document consulté (Attestation du fabricant)
Préfa. 2	Salle enfants et animateurs	Document consulté (Attestation du fabricant)

CE RAPPORT NE PEUT ÊTRE UTILISE OU REPRODUIT QUE DANS SON INTEGRALITE

Sol Dalles de sol

Etage	Local ou partie d'immeuble	Critères(s) ayant permis de conclure
RDC	Hall d'entrée/circulation	Résultat d'analyse (P001)
RDC	Classe C6	Résultat d'analyse (P001-ZPSO)
RDC	Atelier S6	Résultat d'analyse (P001-ZPSO)
RDC	Classe C7	Résultat d'analyse (P001-ZPSO)
RDC	Classe C8	Résultat d'analyse (P001-ZPSO)
RDC	Atelier S7	Résultat d'analyse (P001-ZPSO)
RDC	Classe C9	Résultat d'analyse (P001-ZPSO)
RDC	Classe C10	Résultat d'analyse (P001-ZPSO)
RDC	Salle de repos	Résultat d'analyse (P001-ZPSO)
RDC	Entrée	Résultat d'analyse (P001-ZPSO)
RDC	Classe C12	Résultat d'analyse (P001-ZPSO)
RDC	Classe C11	Résultat d'analyse (P001-ZPSO)
RDC	S7	Résultat d'analyse (P001-ZPSO)
RDC	Bureau Sa2	Résultat d'analyse (P001-ZPSO)
RDC	Bureau	Résultat d'analyse (P001-ZPSO)
RDC	Salle polyvalente	Résultat d'analyse (P001-ZPSO)
RDC	Local informatique	Résultat d'analyse (P001-ZPSO)
RDC	Classe C1	Résultat d'analyse (P002)
RDC	Classe C2	Résultat d'analyse (P001-ZPSO)
RDC	Rgt jeux	Résultat d'analyse (P001-ZPSO)
RDC	Classe C3	Résultat d'analyse (P001-ZPSO)
RDC	Classe C4	Résultat d'analyse (P001-ZPSO)
RDC	Classe C5	Résultat d'analyse (P001-ZPSO)
RDC	Atelier S1/classe C6	Résultat d'analyse (P001-ZPSO)
1er	Degt.	Résultat d'analyse (P001-ZPSO)
1er	Atelier	Résultat d'analyse (P001-ZPSO)
1er	Classe C13	Résultat d'analyse (P001-ZPSO)
1er	Classe C14	Résultat d'analyse (P001-ZPSO)

Cloisons Panneaux de cloisons

Etage	Local ou partie d'immeuble	Critères(s) ayant permis de conclure
RDC	Hall d'entrée/circulation	Matériau ou produit qui par nature ne contient pas d'amiante
RDC	Classe C6	Matériau ou produit qui par nature ne contient pas d'amiante
RDC	Atelier S6	Matériau ou produit qui par nature ne contient pas d'amiante
RDC	Classe C7	Matériau ou produit qui par nature ne contient pas d'amiante
RDC	Classe C8	Matériau ou produit qui par nature ne contient pas d'amiante
RDC	Atelier S7	Matériau ou produit qui par nature ne contient pas d'amiante
RDC	Classe C9	Matériau ou produit qui par nature ne contient pas d'amiante
RDC	Classe C10	Matériau ou produit qui par nature ne contient pas d'amiante
RDC	Salle de repos	Matériau ou produit qui par nature ne contient pas d'amiante
RDC	Entrée	Matériau ou produit qui par nature ne contient pas d'amiante
RDC	Classe C12	Matériau ou produit qui par nature ne contient pas d'amiante
RDC	Réserve	Matériau ou produit qui par nature ne contient pas d'amiante
RDC	Classe C11	Matériau ou produit qui par nature ne contient pas d'amiante
RDC	S7	Matériau ou produit qui par nature ne contient pas d'amiante
RDC	Sanitaires 1 garçons	Matériau ou produit qui par nature ne contient pas d'amiante
RDC	Sanitaires 1 filles	Matériau ou produit qui par nature ne contient pas d'amiante
RDC	Archives	Matériau ou produit qui par nature ne contient pas d'amiante
RDC	Sa2	Matériau ou produit qui par nature ne contient pas d'amiante
RDC	Bureau Sa2	Matériau ou produit qui par nature ne contient pas d'amiante
RDC	Infirmierie	Matériau ou produit qui par nature ne contient pas d'amiante
RDC	Tisanerie	Matériau ou produit qui par nature ne contient pas d'amiante
RDC	Bureau	Matériau ou produit qui par nature ne contient pas d'amiante
RDC	Salle polyvalente	Matériau ou produit qui par nature ne contient pas d'amiante
RDC	Local informatique	Matériau ou produit qui par nature ne contient pas d'amiante
RDC	Sa1	Matériau ou produit qui par nature ne contient pas d'amiante
RDC	Stock débarras	Matériau ou produit qui par nature ne contient pas d'amiante
RDC	TGBT	Matériau ou produit qui par nature ne contient pas d'amiante
RDC	Sanitaires 2 filles	Matériau ou produit qui par nature ne contient pas d'amiante
RDC	Sanitaires 2 garçons	Matériau ou produit qui par nature ne contient pas d'amiante
RDC	Classe C1	Matériau ou produit qui par nature ne contient pas d'amiante
RDC	Classe C2	Matériau ou produit qui par nature ne contient pas d'amiante
RDC	Rgt jeux	Matériau ou produit qui par nature ne contient pas d'amiante
RDC	Classe C3	Matériau ou produit qui par nature ne contient pas d'amiante
RDC	Classe C4	Matériau ou produit qui par nature ne contient pas d'amiante
RDC	Classe C5	Matériau ou produit qui par nature ne contient pas d'amiante
RDC	Atelier S1/classe C6	Matériau ou produit qui par nature ne contient pas d'amiante
1er	Degt.	Matériau ou produit qui par nature ne contient pas d'amiante
1er	Atelier	Matériau ou produit qui par nature ne contient pas d'amiante
1er	Classe C13	Matériau ou produit qui par nature ne contient pas d'amiante
1er	Classe C14	Matériau ou produit qui par nature ne contient pas d'amiante
Préfa. 2	Dgt	Matériau ou produit qui par nature ne contient pas d'amiante
Préfa. 1	Dgt.	Matériau ou produit qui par nature ne contient pas d'amiante
Préfa. 1	Salle de dessin	Matériau ou produit qui par nature ne contient pas d'amiante
Préfa. 1	Salle de musique	Matériau ou produit qui par nature ne contient pas d'amiante
Préfa. 2	Salle de bricolage	Matériau ou produit qui par nature ne contient pas d'amiante
Préfa. 2	Salle enfants et animateurs	Matériau ou produit qui par nature ne contient pas d'amiante

CE RAPPORT NE PEUT ÊTRE UTILISE OU REPRODUIT QUE DANS SON INTEGRALITE

Panneaux-sandwichs Aluminium

Etage	Local ou partie d'immeuble	Critères(s) ayant permis de conclure
RDC	Classe C12	Matériau ou produit qui par nature ne contient pas d'amiante
RDC	Classe C11	Matériau ou produit qui par nature ne contient pas d'amiante
1er	Degt.	Matériau ou produit qui par nature ne contient pas d'amiante
1er	Atelier	Matériau ou produit qui par nature ne contient pas d'amiante
1er	Classe C13	Matériau ou produit qui par nature ne contient pas d'amiante
1er	Classe C14	Matériau ou produit qui par nature ne contient pas d'amiante

Plafond Faux-plafond

Etage	Local ou partie d'immeuble	Critères(s) ayant permis de conclure
RDC	Tisanerie	Document consulté (Attestation du fabricant)

Cloisons Carreau de plâtre

Etage	Local ou partie d'immeuble	Critères(s) ayant permis de conclure
RDC	Stock débarras	Matériau ou produit qui par nature ne contient pas d'amiante
RDC	TGBT	Matériau ou produit qui par nature ne contient pas d'amiante

Conduit de cheminée Terre-cuite

Etage	Local ou partie d'immeuble	Critères(s) ayant permis de conclure
RDC	Classe C2	Matériau ou produit qui par nature ne contient pas d'amiante
RDC	Chaudière	Matériau ou produit qui par nature ne contient pas d'amiante
Extérieur	Couverture du RDC	Matériau ou produit qui par nature ne contient pas d'amiante
		Matériau ou produit qui par nature ne contient pas d'amiante

Cloisons Plaque de plâtre (BA13) Peinture

Etage	Local ou partie d'immeuble	Critères(s) ayant permis de conclure
RDC	Salle de classe 1	Matériau ou produit qui par nature ne contient pas d'amiante
RDC	Salle de classe 2	Matériau ou produit qui par nature ne contient pas d'amiante

Plafond Flocage

Etage	Local ou partie d'immeuble	Critères(s) ayant permis de conclure
RDC	Chaudière	Résultat d'analyse (P003)

Porte coupe-feu

Etage	Local ou partie d'immeuble	Critères(s) ayant permis de conclure
RDC	Chaudière	Marquage du matériau

Panneaux

Etage	Local ou partie d'immeuble	Critères(s) ayant permis de conclure
Extérieur	Façades R+1	Résultat d'analyse (P004)

Couverture Tôle

Etage	Local ou partie d'immeuble	Critères(s) ayant permis de conclure
Extérieur	Couverture du RDC	Matériau ou produit qui par nature ne contient pas d'amiante
Extérieur	Couverture du R+1	Matériau ou produit qui par nature ne contient pas d'amiante

Planche de rive

Etage	Local ou partie d'immeuble	Critères(s) ayant permis de conclure
Extérieur	Couverture du RDC	Matériau ou produit qui par nature ne contient pas d'amiante
Extérieur	Couverture du R+1	Matériau ou produit qui par nature ne contient pas d'amiante
Préfa. 1	Façades	Matériau ou produit qui par nature ne contient pas d'amiante
Préfa. 2	Façades	Matériau ou produit qui par nature ne contient pas d'amiante

Conduit de fluide EP Soubassement PVC

Etage	Local ou partie d'immeuble	Critères(s) ayant permis de conclure
Extérieur	Façades RDC	Matériau ou produit qui par nature ne contient pas d'amiante
Préfa. 1	Façades	Matériau ou produit qui par nature ne contient pas d'amiante
Préfa. 2	Façades	Matériau ou produit qui par nature ne contient pas d'amiante

Conduit de fluide EP Métal

Etage	Local ou partie d'immeuble	Critères(s) ayant permis de conclure
Extérieur	Façades RDC	Matériau ou produit qui par nature ne contient pas d'amiante

3.4 MATERIAUX OU PRODUITS HORS PROGRAMME DE REPERAGE IDENTIFIES CONTENANT DE L'AMIANTE



Matériaux et produits non visés par la liste A ou la liste B de l'annexe 13-9 du code de la santé publique

SANS OBJET



3.5 OBLIGATIONS ET RECOMMANDATIONS REGLEMENTAIRES ISSUES DES RESULTATS DU REPERAGE

« EP - EVALUATION PERIODIQUE »

Lorsque le type de matériau ou produit concerné contenant de l'amiante, la nature et l'étendue des dégradations qu'il présente et l'évaluation du risque de dégradation ne conduisent pas à conclure à la nécessité d'une action de protection immédiate sur le matériau ou produit.

Cette évaluation périodique consiste à :

- a) contrôler périodiquement que l'état de dégradation des matériaux et produits concernés ne s'aggrave pas, et, le cas échéant, que leur protection demeure en bon état de conservation ;
- b) rechercher, le cas échéant, les causes de dégradation et prendre les mesures appropriées pour les supprimer.

4. OBSERVATIONS & RESERVES

Néant

5. ELEMENTS D'INFORMATION CONCERNANT L'ETAT MENTIONNE AUX 1° ET 2° DE L'ARTICLE R.1334-29-7

Substances cancérigènes avérées pour l'homme, l'inhalation de fibres d'amiante est à l'origine de cancers (mésothéliomes, cancers broncho-pulmonaires) et d'autres pathologies non cancéreuses (Épanchements pleuraux, plaques pleurales).

L'identification des matériaux et produits contenant de l'amiante est un préalable à l'évaluation et à la prévention des risques liés à l'amiante. Elle doit être complétée par la définition et la mise en œuvre de mesures de gestion adaptées et proportionnées pour limiter l'exposition des occupants présents temporairement ou de façon permanente dans l'immeuble. L'information des occupants présents temporairement ou de façon permanente est un préalable essentiel à la prévention du risque d'exposition à l'amiante.

Il convient donc de veiller au maintien du bon état de conservation des matériaux et produits contenant de l'amiante afin de remédier au plus tôt aux situations d'usure anormale ou de dégradation.

Il conviendra de limiter autant que possible les interventions sur les matériaux et produits contenant de l'amiante qui ont été repérés et de faire appel aux professionnels qualifiés, notamment dans le cas de retrait ou de confinement de ce type de matériau ou produit.



Enfin, les déchets contenant de l'amiante doivent être éliminés dans des conditions strictes. Renseignez-vous auprès de votre mairie ou de votre préfecture. Pour connaître les centres d'élimination près de chez vous, consultez la base de données « déchets » gérée par l'ADEME, directement accessible sur le site internet www.sinoe.org.

6. ANNEXES

FICHE D'IDENTIFICATION ET DE COTATION

Réf. échantillon.	Date du prélèvement	Matériaux ou Produit	Présence d'amiante
P001	22/10/2025	Dalles de sol	Négatif
P002	22/10/2025	Dalles de sol	Négatif
P003	22/10/2025	Flocage	Négatif
P004	22/10/2025	Panneaux	Négatif

PLANCHE(S) DE REPERAGE

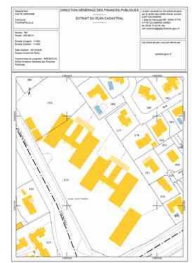

	Planche de repérage				Légende :  <i>Panneaux sandwichs en amiante-ciment</i>	Plan de masse : 						
	Client :		COMMUNE DE TOURNEFEUILLE				Titre :		Croquis N°1			
	N° dossier :		5283389				Adresse :		Groupe Scolaire MIRABEAU Ecole élémentaire avenue du Marquisat 31170 TOURNEFEUILLE			
	N° planche :		1/2								Version : 1	
	Type :		Plan d'architecte									
	Date :		03/11/2025				Localisation / Bâtiment :		-			
	Intervenant :		LAGNEAU Mickael				Niveau :		RDC			
	Origine du plan :		Fourni par le donneur d'ordre				Commentaire :		-			

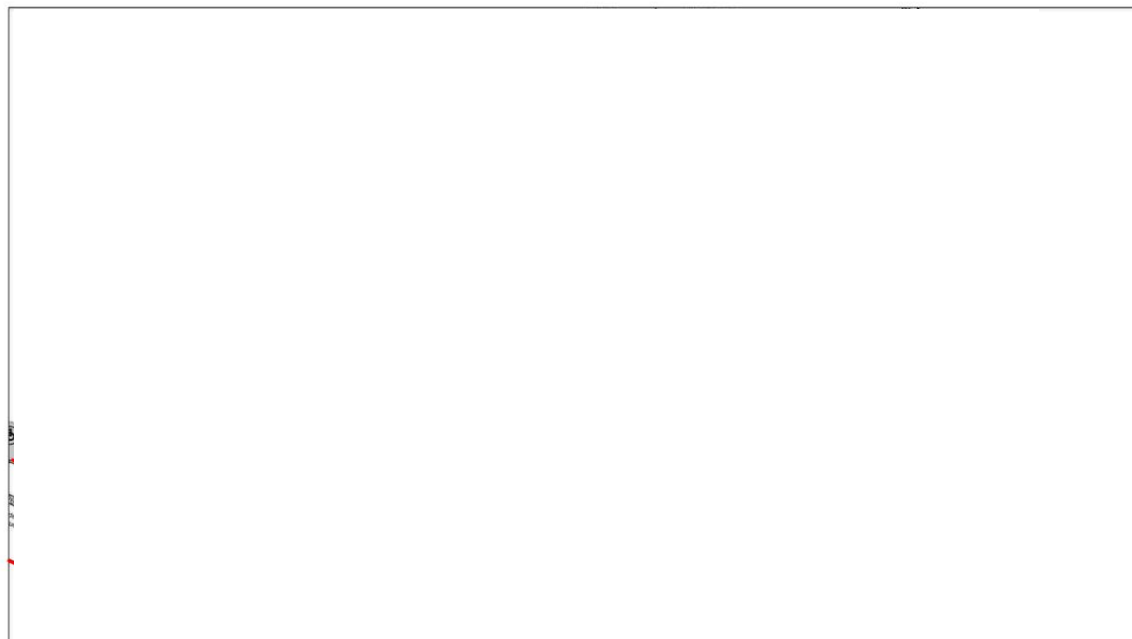
CE RAPPORT NE PEUT ÊTRE UTILISÉ OU REPRODUIT QUE DANS SON INTÉGRALITÉ



Maîtrise d'ouvrage Mairie de Tournefeuille	<i>Groupe scolaire Mirabeau Elémentaire.</i>	
Maîtrise d'oeuvre Services Techniques	<i>Plan Rez de Chaussée</i>	
	<i>Ech : -----</i>	<i>Date : 20 Octobre 2025</i>

CE RAPPORT NE PEUT ÊTRE UTILISÉ OU REPRODUIT QUE DANS SON INTÉGRALITÉ

	Planche de repérage			Plan de masse : 		
	Client :	COMMUNE DE TOURNEFEUILLE	Titre :		Croquis N°2	
	N° dossier :	5283389	Adresse :		Groupe Scolaire MIRABEAU Ecole élémentaire avenue du Marquisat 31170 TOURNEFEUILLE	
	N° planche :	2/2				Version : 1
	Type :	Plan d'architecte				
	Date :	03/11/2025	Localisation / Bâtiment :			
	Intervenant :	LAGNEAU Mickael	Niveau :		R+1	
	Origine du plan :	Fourni par le donneur d'ordre	Commentaire :			

CE RAPPORT NE PEUT ÊTRE UTILISÉ OU REPRODUIT QUE DANS SON INTÉGRALITÉ

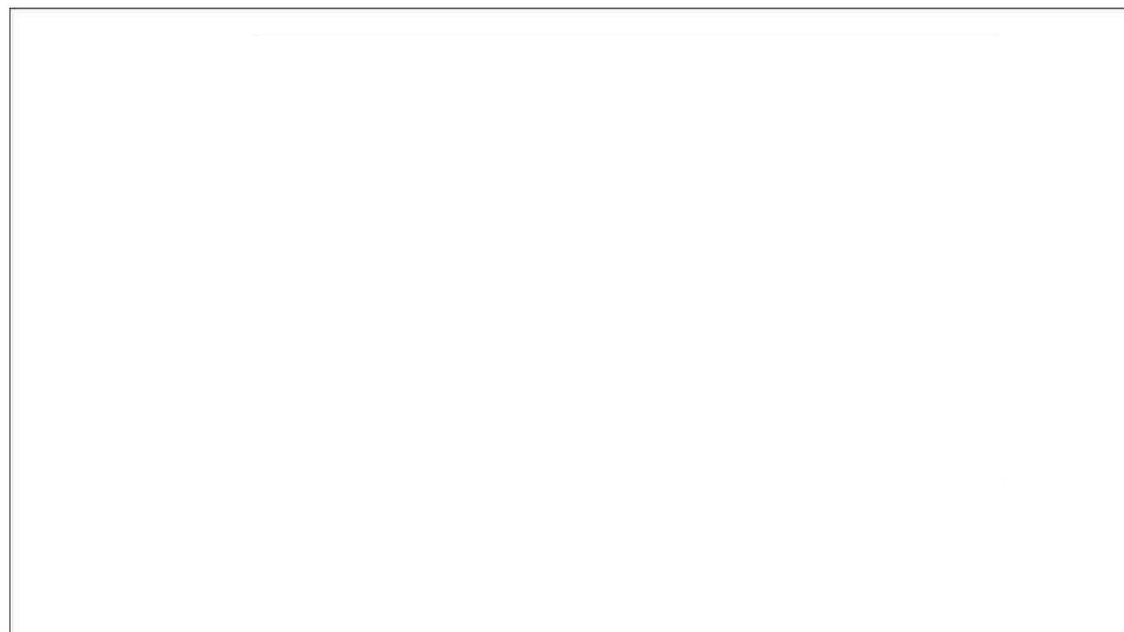

<i>Maîtrise d'ouvrage Mairie de Tournefeuille</i>	<i>Groupe scolaire Mirabeau Elémentaire.</i>	
<i>Maîtrise d'oeuvre Services Techniques</i>	<i>Plan Etage</i>	
	<i>Ech : -----</i>	<i>Date :20 Octobre 2025</i>

CE RAPPORT NE PEUT ÊTRE UTILISÉ OU REPRODUIT QUE DANS SON INTÉGRALITÉ

PLANCHE PHOTO(S)

ELEMENT : Panneaux-sandwichs
Emplacement

Nom du client

COMMUNE DE TOURNEFEUILLE

Numéro de dossier

5283389

Pièce ou local

RDC - Local informatique

Matériau

Fibre ciment - Peinture

Date de prélèvement
Nom de l'opérateur

LAGNEAU Mickael

Localisation

Panneaux-sandwichs - Façade(s)

Résultat amiante

Présence d'amiante ()

Résultat de la grille d'évaluation

Evaluation périodique

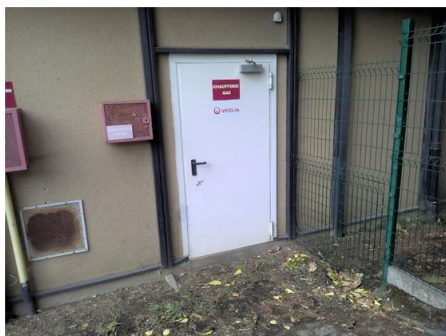
ELEMENT : Porte coupe-feu
Vue d'ensemble

Emplacement

Nom du client

COMMUNE DE TOURNEFEUILLE

Numéro de dossier

5283389

Pièce ou local

RDC - Chaufferie

Matériau
Date de prélèvement
Nom de l'opérateur

LAGNEAU Mickael



Localisation

Porte coupe-feu - Toutes zones

Résultat amiante

absence d'amiante

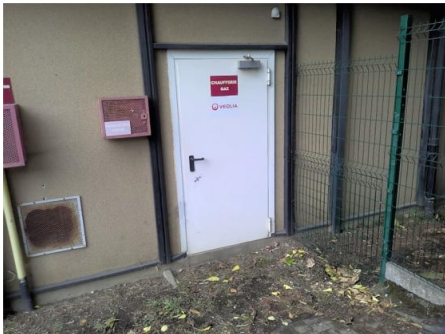
ELEMENT : Conduit de cheminée

Vue d'ensemble		Emplacement
		
Nom du client	Numéro de dossier	Pièce ou local
COMMUNE DE TOURNEFEUILLE	5283389	RDC - Chaufferie
Matériau	Date de prélèvement	Nom de l'opérateur
Terre-cuite		LAGNEAU Mickael
Localisation		
Conduit de cheminée - Plafond		
Résultat amiante		
absence d'amiante		

ELEMENT : Sol

Emplacement		
		
Nom du client	Numéro de dossier	Pièce ou local
COMMUNE DE TOURNEFEUILLE	5283389	RDC - Atelier S1/classe C6
Matériau	Date de prélèvement	Nom de l'opérateur
Dalles de sol		LAGNEAU Mickael
Localisation		
Sol - Sol		
Résultat amiante		
absence d'amiante		

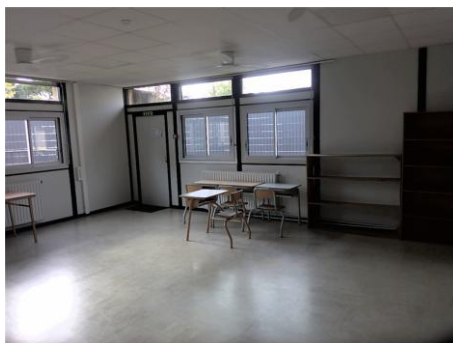
ELEMENT : Panneaux-sandwichs
Emplacement

Nom du client

COMMUNE DE TOURNEFEUILLE

Numéro de dossier

5283389

Pièce ou local

RDC - Atelier S1/classe C6

Matériau

Fibre ciment - Peinture

Date de prélèvement
Nom de l'opérateur

LAGNEAU Mickael

Localisation

Panneaux-sandwichs - Façade(s)

Résultat amiante

Présence d'amiante ()

Résultat de la grille d'évaluation

Evaluation périodique

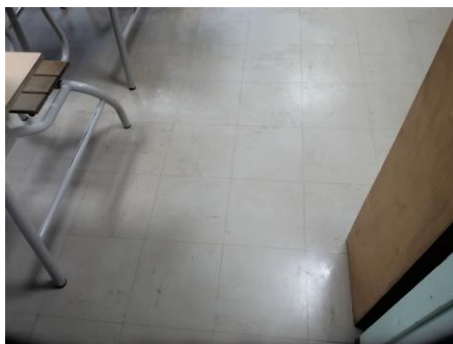
ELEMENT : Sol
Emplacement

Nom du client

COMMUNE DE TOURNEFEUILLE

Numéro de dossier

5283389

Pièce ou local

RDC - Classe C5

Matériau

Dalles de sol

Date de prélèvement
Nom de l'opérateur

LAGNEAU Mickael

Localisation

Sol - Sol

Résultat amiante

absence d'amiante

ELEMENT : Panneaux-sandwichs
Emplacement

Nom du client

COMMUNE DE TOURNEFEUILLE

Numéro de dossier

5283389

Pièce ou local

RDC - Classe C5

Matériau

Fibre ciment - Peinture

Date de prélèvement
Nom de l'opérateur

LAGNEAU Mickael

Localisation

Panneaux-sandwichs - Façade(s)

Résultat amiante

Présence d'amiante ()

Résultat de la grille d'évaluation

Evaluation périodique

ELEMENT : Sol
Emplacement

Nom du client

COMMUNE DE TOURNEFEUILLE

Numéro de dossier

5283389

Pièce ou local

RDC - Classe C4

Matériau

Dalles de sol

Date de prélèvement
Nom de l'opérateur

LAGNEAU Mickael

Localisation

Sol - Sol

Résultat amiante

absence d'amiante

ELEMENT : Panneaux-sandwichs
Emplacement

Nom du client	Numéro de dossier	Pièce ou local
COMMUNE DE TOURNEFEUILLE	5283389	RDC - Classe C4
Matériau	Date de prélèvement	Nom de l'opérateur
Fibre ciment - Peinture		LAGNEAU Mickael
Localisation		
Panneaux-sandwichs - Façade(s)		
Résultat amiante		
Présence d'amiante ()		
Résultat de la grille d'évaluation		
Evaluation périodique		

ELEMENT : Sol
Emplacement

Nom du client	Numéro de dossier	Pièce ou local
COMMUNE DE TOURNEFEUILLE	5283389	1er - Degt.
Matériau	Date de prélèvement	Nom de l'opérateur
Dalles de sol		LAGNEAU Mickael
Localisation		
Sol - Sol		
Résultat amiante		
absence d'amiante		

ELEMENT : Sol		
Emplacement		
		
Nom du client	Numéro de dossier	Pièce ou local
COMMUNE DE TOURNEFEUILLE	5283389	RDC - Classe C3
Matériau	Date de prélèvement	Nom de l'opérateur
Dalles de sol		LAGNEAU Mickael
Localisation		
Sol - Sol		
Résultat amiante		
absence d'amiante		

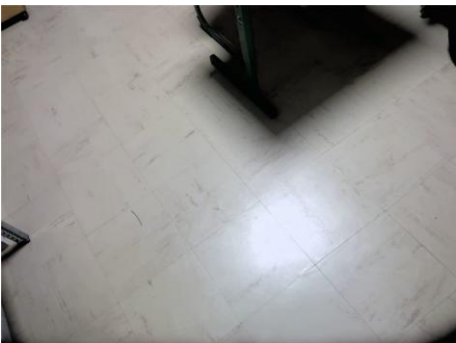
ELEMENT : Sol		
Emplacement		
		
Nom du client	Numéro de dossier	Pièce ou local
COMMUNE DE TOURNEFEUILLE	5283389	RDC - Rgt jeux
Matériau	Date de prélèvement	Nom de l'opérateur
Dalles de sol		LAGNEAU Mickael
Localisation		
Sol - Sol		
Résultat amiante		
absence d'amiante		

ELEMENT : Conduit de cheminée
Emplacement

Nom du client

COMMUNE DE TOURNEFEUILLE

Numéro de dossier

5283389

Pièce ou local

RDC - Classe C2

Matériau

Terre-cuite

Date de prélèvement
Nom de l'opérateur

LAGNEAU Mickael

Localisation

Conduit de cheminée - Plafond

Résultat amiante

absence d'amiante

ELEMENT : Sol
Emplacement

Nom du client

COMMUNE DE TOURNEFEUILLE

Numéro de dossier

5283389

Pièce ou local

RDC - Classe C2

Matériau

Dalles de sol

Date de prélèvement
Nom de l'opérateur

LAGNEAU Mickael

Localisation

Sol - Sol

Résultat amiante

absence d'amiante

ELEMENT : Panneaux-sandwichs
Emplacement

Nom du client

COMMUNE DE TOURNEFEUILLE

Numéro de dossier

5283389

Pièce ou local

RDC - Classe C2

Matériau

Fibre ciment - Peinture

Date de prélèvement
Nom de l'opérateur

LAGNEAU Mickael

Localisation

Panneaux-sandwichs - Façade(s)

Résultat amiante

Présence d'amiante ()

Résultat de la grille d'évaluation

Evaluation périodique

ELEMENT : Panneaux-sandwichs
Emplacement

Nom du client

COMMUNE DE TOURNEFEUILLE

Numéro de dossier

5283389

Pièce ou local

RDC - Classe C1

Matériau

Fibre ciment - Peinture

Date de prélèvement
Nom de l'opérateur

LAGNEAU Mickael

Localisation

Panneaux-sandwichs - Façade(s)

Résultat amiante

Présence d'amiante ()

Résultat de la grille d'évaluation

Evaluation périodique

ELEMENT : Panneaux-sandwichs
Emplacement

Nom du client	Numéro de dossier	Pièce ou local
COMMUNE DE TOURNEFEUILLE	5283389	RDC - Sanitaires 2 filles
Matériau	Date de prélèvement	Nom de l'opérateur
Fibre ciment - Faïence		LAGNEAU Mickael
Localisation		
Panneaux-sandwichs - Façade(s)		
Résultat amiante		
Présence d'amiante ()		
Résultat de la grille d'évaluation		
Evaluation périodique		

ELEMENT : Sol
Emplacement

Nom du client	Numéro de dossier	Pièce ou local
COMMUNE DE TOURNEFEUILLE	5283389	RDC - Local informatique
Matériau	Date de prélèvement	Nom de l'opérateur
Dalles de sol		LAGNEAU Mickael
Localisation		
Sol - Sol		
Résultat amiante		
absence d'amiante		

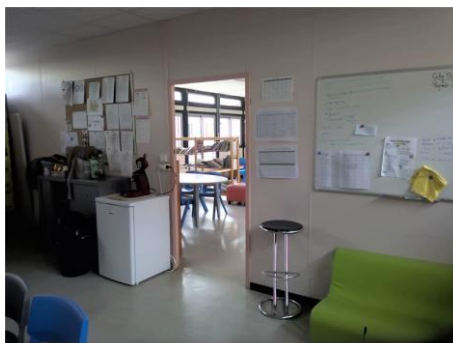
ELEMENT : Cloisons
Emplacement

Nom du client

COMMUNE DE TOURNEFEUILLE

Numéro de dossier

5283389

Pièce ou local

RDC - Local informatique

Matériau

Panneaux de cloisons

Date de prélèvement
Nom de l'opérateur

LAGNEAU Mickael

Localisation

Cloisons - Toutes zones

Résultat amiante

absence d'amiante

ELEMENT : Panneaux-sandwichs
Emplacement

Nom du client

COMMUNE DE TOURNEFEUILLE

Numéro de dossier

5283389

Pièce ou local

RDC - Classe C3

Matériau

Fibre ciment - Peinture

Date de prélèvement
Nom de l'opérateur

LAGNEAU Mickael

Localisation

Panneaux-sandwichs - Façade(s)

Résultat amiante

Présence d'amiante ()

Résultat de la grille d'évaluation

Evaluation périodique

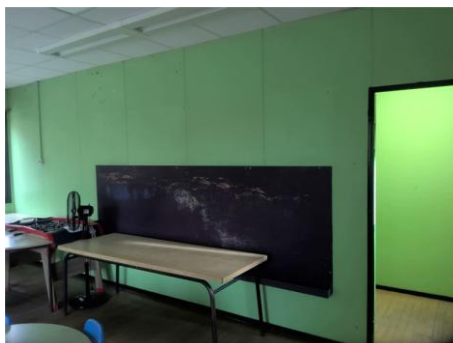
ELEMENT : Cloisons
Emplacement

Nom du client

COMMUNE DE TOURNEFEUILLE

Numéro de dossier

5283389

Pièce ou local

Préfa. 2 - Salle enfants et animateurs

Matériau

Panneaux de cloisons

Date de prélèvement
Nom de l'opérateur

LAGNEAU Mickael

Localisation

Cloisons - Toutes zones

Résultat amiante

absence d'amiante

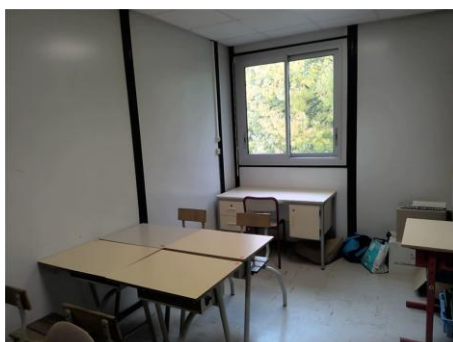
ELEMENT : Panneaux
Emplacement

Nom du client

COMMUNE DE TOURNEFEUILLE

Numéro de dossier

5283389

Pièce ou local

1er - Atelier

Matériau

Aluminium

Date de prélèvement
Nom de l'opérateur

LAGNEAU Mickael

Localisation

Panneaux - Façade(s)

Résultat amiante

absence d'amiante

ELEMENT : Sol
Emplacement

Nom du client

COMMUNE DE TOURNEFEUILLE

Numéro de dossier

5283389

Pièce ou local

1er - Atelier

Matériau

Dalles de sol

Date de prélèvement
Nom de l'opérateur

LAGNEAU Mickael

Localisation

Sol - Sol

Résultat amiante

absence d'amiante

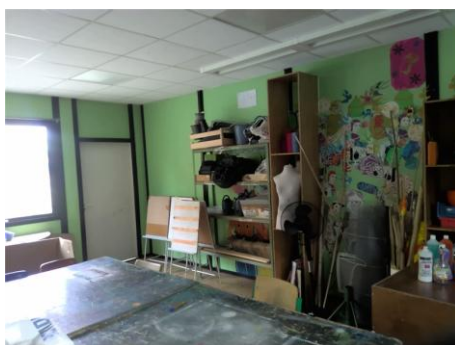
ELEMENT : Panneaux-sandwichs
Emplacement

Nom du client

COMMUNE DE TOURNEFEUILLE

Numéro de dossier

5283389

Pièce ou local

Préfa. 2 - Salle de bricolage

Matériau

Fibre ciment - Peinture

Date de prélèvement
Nom de l'opérateur

LAGNEAU Mickael

Localisation

Panneaux-sandwichs - Façade(s)

Résultat amiante

Présence d'amiante ()

Résultat de la grille d'évaluation

Evaluation périodique

ELEMENT : Panneaux-sandwichs
Emplacement

Nom du client	Numéro de dossier	Pièce ou local
COMMUNE DE TOURNEFEUILLE	5283389	Préfa. 2 - Façades
Matériau	Date de prélèvement	Nom de l'opérateur
Fibre ciment - Peinture		LAGNEAU Mickael
Localisation		
Panneaux-sandwichs - Façade(s)		
Résultat amiante		
Présence d'amiante ()		
Résultat de la grille d'évaluation		
Evaluation périodique		

ELEMENT : Panneaux-sandwichs
Vue d'ensemble

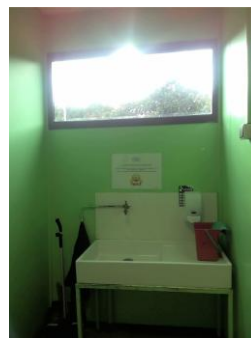
Emplacement

Nom du client	Numéro de dossier	Pièce ou local
COMMUNE DE TOURNEFEUILLE	5283389	Préfa. 2 - Dgt
Matériau	Date de prélèvement	Nom de l'opérateur
Fibre ciment - Peinture		LAGNEAU Mickael
Localisation		
Panneaux-sandwichs - Façade(s)		
Résultat amiante		
Présence d'amiante ()		
Résultat de la grille d'évaluation		
Evaluation périodique		

ELEMENT : Panneaux-sandwichs
Emplacement

Nom du client

COMMUNE DE TOURNEFEUILLE

Numéro de dossier

5283389

Pièce ou local

Préfa. 1 - Salle de musique

Matériau

Fibre ciment - Peinture

Date de prélèvement
Nom de l'opérateur

LAGNEAU Mickael

Localisation

Panneaux-sandwichs - Façade(s)

Résultat amiante

Présence d'amiante ()

Résultat de la grille d'évaluation

Evaluation périodique

ELEMENT : Panneaux-sandwichs
Emplacement

Nom du client

COMMUNE DE TOURNEFEUILLE

Numéro de dossier

5283389

Pièce ou local

Préfa. 1 - Salle de dessin

Matériau

Fibre ciment - Peinture

Date de prélèvement
Nom de l'opérateur

LAGNEAU Mickael

Localisation

Panneaux-sandwichs - Façade(s)

Résultat amiante

Présence d'amiante ()

Résultat de la grille d'évaluation

Evaluation périodique

ELEMENT : Panneaux-sandwichs
Emplacement

Nom du client

COMMUNE DE TOURNEFEUILLE

Numéro de dossier

5283389

Pièce ou local

Préfa. 1 - Dgt.

Matériau

Fibre ciment - Peinture

Date de prélèvement
Nom de l'opérateur

LAGNEAU Mickael

Localisation

Panneaux-sandwichs - Façade(s)

Résultat amiante

Présence d'amiante ()

Résultat de la grille d'évaluation

Evaluation périodique

ELEMENT : Panneaux-sandwichs
Vue d'ensemble

Emplacement

Nom du client

COMMUNE DE TOURNEFEUILLE

Numéro de dossier

5283389

Pièce ou local

Préfa. 1 - Façades

Matériau

Fibre ciment - Peinture

Date de prélèvement
Nom de l'opérateur

LAGNEAU Mickael

Localisation

Panneaux-sandwichs - Façade(s)

Résultat amiante

Présence d'amiante ()

Résultat de la grille d'évaluation

Evaluation périodique

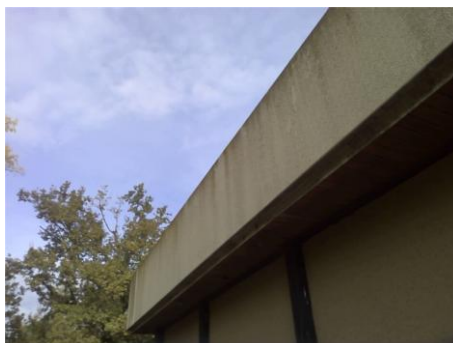
ELEMENT : Planche de rive
Emplacement

Nom du client

COMMUNE DE TOURNEFEUILLE

Numéro de dossier

5283389

Pièce ou local

Extérieur - Couverture du R+1

Matériau
Date de prélèvement
Nom de l'opérateur

LAGNEAU Mickael

Localisation

Planche de rive - Couverture

Résultat amiante

absence d'amiante

ELEMENT : Cloisons
Emplacement

Nom du client

COMMUNE DE TOURNEFEUILLE

Numéro de dossier

5283389

Pièce ou local

1er - Atelier

Matériau

Panneaux de cloisons

Date de prélèvement
Nom de l'opérateur

LAGNEAU Mickael

Localisation

Cloisons - Toutes zones

Résultat amiante

absence d'amiante

ELEMENT : Conduit de fluide EP
Emplacement

Nom du client

COMMUNE DE TOURNEFEUILLE

Numéro de dossier

5283389

Pièce ou local

Extérieur - Façades RDC

Matériau

Métal

Date de prélèvement
Nom de l'opérateur

LAGNEAU Mickael

Localisation

Conduit de fluide EP - Façade(s)

Résultat amiante

absence d'amiante

ELEMENT : Panneaux-sandwichs
Emplacement

Nom du client

COMMUNE DE TOURNEFEUILLE

Numéro de dossier

5283389

Pièce ou local

Extérieur - Façades RDC

Matériau

Fibre ciment - Peinture

Date de prélèvement
Nom de l'opérateur

LAGNEAU Mickael

Localisation

Panneaux-sandwichs - Façade(s)

Résultat amiante

Présence d'amiante ()

Résultat de la grille d'évaluation

Evaluation périodique

ELEMENT : Planche de rive
Emplacement

Nom du client

COMMUNE DE TOURNEFEUILLE

Numéro de dossier

5283389

Pièce ou local

Extérieur - Couverture du RDC

Matériau
Date de prélèvement
Nom de l'opérateur

LAGNEAU Mickael

Localisation

Planche de rive - Couverture

Résultat amiante

absence d'amiante

ELEMENT : Conduit de cheminée n°2
Emplacement

Nom du client

COMMUNE DE TOURNEFEUILLE

Numéro de dossier

5283389

Pièce ou local

Extérieur - Couverture du RDC

Matériau

Terre-cuite

Date de prélèvement
Nom de l'opérateur

LAGNEAU Mickael

Localisation

Conduit de cheminée n°2 - Plafond Classe C2

Résultat amiante

absence d'amiante

ELEMENT : Conduit de cheminée n°1
Emplacement

Nom du client

COMMUNE DE TOURNEFEUILLE

Numéro de dossier

5283389

Pièce ou local

Extérieur - Couverture du RDC

Matériau

Terre-cuite

Date de prélèvement
Nom de l'opérateur

LAGNEAU Mickael

Localisation

Conduit de cheminée n°1 - Plafond Chaufferie

Résultat amiante

absence d'amiante

ELEMENT : Couverture
Emplacement

Nom du client

COMMUNE DE TOURNEFEUILLE

Numéro de dossier

5283389

Pièce ou local

Extérieur - Couverture du RDC

Matériau

Tôle

Date de prélèvement
Nom de l'opérateur

LAGNEAU Mickael

Localisation

Couverture - Couverture

Résultat amiante

absence d'amiante

ELEMENT : Sol		
Emplacement		
		
Nom du client	Numéro de dossier	Pièce ou local
COMMUNE DE TOURNEFEUILLE	5283389	1er - Classe C14
Matériau	Date de prélèvement	Nom de l'opérateur
Dalles de sol		LAGNEAU Mickael
Localisation		
Sol - Sol		
Résultat amiante		
absence d'amiante		

ELEMENT : Sol		
Emplacement		
		
Nom du client	Numéro de dossier	Pièce ou local
COMMUNE DE TOURNEFEUILLE	5283389	1er - Classe C13
Matériau	Date de prélèvement	Nom de l'opérateur
Dalles de sol		LAGNEAU Mickael
Localisation		
Sol - Sol		
Résultat amiante		
absence d'amiante		

ELEMENT : Panneaux
Emplacement

Nom du client

COMMUNE DE TOURNEFEUILLE

Numéro de dossier

5283389

Pièce ou local

1er - Classe C13

Matériau

Aluminium

Date de prélèvement
Nom de l'opérateur

LAGNEAU Mickael

Localisation

Panneaux - Façade(s)

Résultat amiante

absence d'amiante

ELEMENT : Conduit de fluide EP
Emplacement

Nom du client

COMMUNE DE TOURNEFEUILLE

Numéro de dossier

5283389

Pièce ou local

Extérieur - Façades RDC

Matériau

PVC

Date de prélèvement
Nom de l'opérateur

LAGNEAU Mickael

Localisation

Conduit de fluide EP - Façade(s) Soubassement

Résultat amiante

absence d'amiante

ELEMENT : Sol
Emplacement

Nom du client

COMMUNE DE TOURNEFEUILLE

Numéro de dossier

5283389

Pièce ou local

RDC - Salle polyvalente

Matériau

Dalles de sol

Date de prélèvement
Nom de l'opérateur

LAGNEAU Mickael

Localisation

Sol - Sol

Résultat amiante

absence d'amiante

ELEMENT : Panneaux-sandwichs
Emplacement

Nom du client

COMMUNE DE TOURNEFEUILLE

Numéro de dossier

5283389

Pièce ou local

Préfa. 2 - Salle enfants et animateurs

Matériau

Fibre ciment - Peinture

Date de prélèvement
Nom de l'opérateur

LAGNEAU Mickael

Localisation

Panneaux-sandwichs - Façade(s)

Résultat amiante

Présence d'amiante ()

Résultat de la grille d'évaluation

Evaluation périodique

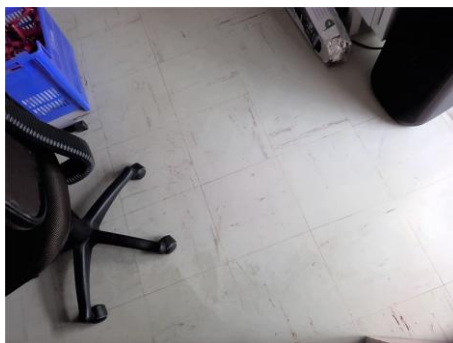
ELEMENT : Sol
Emplacement

Nom du client

COMMUNE DE TOURNEFEUILLE

Numéro de dossier

5283389

Pièce ou local

RDC - Bureau

Matériau

Dalles de sol

Date de prélèvement
Nom de l'opérateur

LAGNEAU Mickael

Localisation

Sol - Sol

Résultat amiante

absence d'amiante

ELEMENT : Sol
Emplacement

Nom du client

COMMUNE DE TOURNEFEUILLE

Numéro de dossier

5283389

Pièce ou local

RDC - Salle de repos

Matériau

Dalles de sol

Date de prélèvement
Nom de l'opérateur

LAGNEAU Mickael

Localisation

Sol - Sol

Résultat amiante

absence d'amiante

ELEMENT : Panneaux-sandwichs
Emplacement

Nom du client

COMMUNE DE TOURNEFEUILLE

Numéro de dossier

5283389

Pièce ou local

RDC - Salle de repos

Matériau

Fibre ciment - Peinture

Date de prélèvement
Nom de l'opérateur

LAGNEAU Mickael

Localisation

Panneaux-sandwichs - Façade(s)

Résultat amiante

Présence d'amiante ()

Résultat de la grille d'évaluation

Evaluation périodique

ELEMENT : Sol
Emplacement

Nom du client

COMMUNE DE TOURNEFEUILLE

Numéro de dossier

5283389

Pièce ou local

RDC - Classe C10

Matériau

Dalles de sol

Date de prélèvement
Nom de l'opérateur

LAGNEAU Mickael

Localisation

Sol - Sol

Résultat amiante

absence d'amiante

ELEMENT : Panneaux-sandwichs
Emplacement

Nom du client	Numéro de dossier	Pièce ou local
COMMUNE DE TOURNEFEUILLE	5283389	RDC - Classe C10
Matériau	Date de prélèvement	Nom de l'opérateur
Fibre ciment - Peinture		LAGNEAU Mickael
Localisation		
Panneaux-sandwichs - Façade(s)		
Résultat amiante		
Présence d'amiante ()		
Résultat de la grille d'évaluation		
Evaluation périodique		

ELEMENT : Sol
Emplacement

Nom du client	Numéro de dossier	Pièce ou local
COMMUNE DE TOURNEFEUILLE	5283389	RDC - Classe C9
Matériau	Date de prélèvement	Nom de l'opérateur
Dalles de sol		LAGNEAU Mickael
Localisation		
Sol - Sol		
Résultat amiante		
absence d'amiante		

ELEMENT : Panneaux-sandwichs
Emplacement

Nom du client

COMMUNE DE TOURNEFEUILLE

Numéro de dossier

5283389

Pièce ou local

RDC - Classe C9

Matériau

Fibre ciment - Peinture

Date de prélèvement
Nom de l'opérateur

LAGNEAU Mickael

Localisation

Panneaux-sandwichs - Façade(s)

Résultat amiante

Présence d'amiante ()

Résultat de la grille d'évaluation

Evaluation périodique

ELEMENT : Sol
Emplacement

Nom du client

COMMUNE DE TOURNEFEUILLE

Numéro de dossier

5283389

Pièce ou local

RDC - Atelier S7

Matériau

Dalles de sol

Date de prélèvement
Nom de l'opérateur

LAGNEAU Mickael

Localisation

Sol - Sol

Résultat amiante

absence d'amiante

ELEMENT : Panneaux-sandwichs
Emplacement

Nom du client

COMMUNE DE TOURNEFEUILLE

Numéro de dossier

5283389

Pièce ou local

RDC - Atelier S7

Matériau

Fibre ciment - Peinture

Date de prélèvement
Nom de l'opérateur

LAGNEAU Mickael

Localisation

Panneaux-sandwichs - Façade(s)

Résultat amiante

Présence d'amiante ()

Résultat de la grille d'évaluation

Evaluation périodique

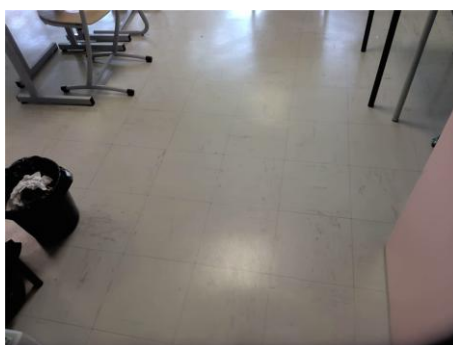
ELEMENT : Sol
Emplacement

Nom du client

COMMUNE DE TOURNEFEUILLE

Numéro de dossier

5283389

Pièce ou local

RDC - Classe C8

Matériau

Dalles de sol

Date de prélèvement
Nom de l'opérateur

LAGNEAU Mickael

Localisation

Sol - Sol

Résultat amiante

absence d'amiante

ELEMENT : Panneaux-sandwichs
Emplacement

Nom du client	Numéro de dossier	Pièce ou local
COMMUNE DE TOURNEFEUILLE	5283389	RDC - Classe C8
Matériau	Date de prélèvement	Nom de l'opérateur
Fibre ciment - Peinture		LAGNEAU Mickael
Localisation		
Panneaux-sandwichs - Façade(s)		
Résultat amiante		
Présence d'amiante ()		
Résultat de la grille d'évaluation		
Evaluation périodique		

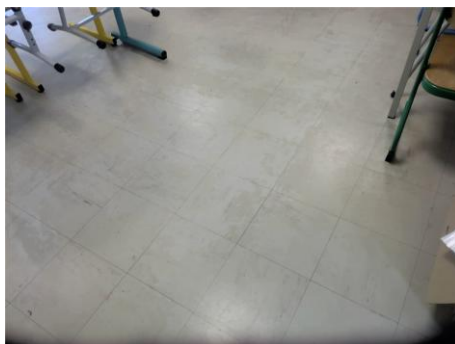
ELEMENT : Sol
Emplacement

Nom du client	Numéro de dossier	Pièce ou local
COMMUNE DE TOURNEFEUILLE	5283389	RDC - Classe C7
Matériau	Date de prélèvement	Nom de l'opérateur
Dalles de sol		LAGNEAU Mickael
Localisation		
Sol - Sol		
Résultat amiante		
absence d'amiante		

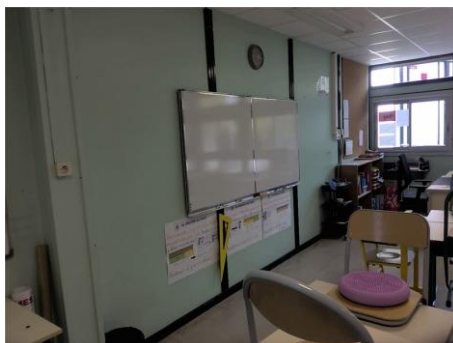
ELEMENT : Panneaux-sandwichs
Emplacement

Nom du client

COMMUNE DE TOURNEFEUILLE

Numéro de dossier

5283389

Pièce ou local

RDC - Classe C7

Matériau

Fibre ciment - Peinture

Date de prélèvement
Nom de l'opérateur

LAGNEAU Mickael

Localisation

Panneaux-sandwichs - Façade(s)

Résultat amiante

Présence d'amiante ()

Résultat de la grille d'évaluation

Evaluation périodique

ELEMENT : Sol
Emplacement

Nom du client

COMMUNE DE TOURNEFEUILLE

Numéro de dossier

5283389

Pièce ou local

RDC - Atelier S6

Matériau

Dalles de sol

Date de prélèvement
Nom de l'opérateur

LAGNEAU Mickael

Localisation

Sol - Sol

Résultat amiante

absence d'amiante

ELEMENT : Panneaux-sandwichs
Emplacement

Nom du client

COMMUNE DE TOURNEFEUILLE

Numéro de dossier

5283389

Pièce ou local

RDC - Atelier S6

Matériau

Fibre ciment - Peinture

Date de prélèvement
Nom de l'opérateur

LAGNEAU Mickael

Localisation

Panneaux-sandwichs - Façade(s)

Résultat amiante

Présence d'amiante ()

Résultat de la grille d'évaluation

Evaluation périodique

ELEMENT : Sol
Emplacement

Nom du client

COMMUNE DE TOURNEFEUILLE

Numéro de dossier

5283389

Pièce ou local

RDC - Classe C6

Matériau

Dalles de sol

Date de prélèvement
Nom de l'opérateur

LAGNEAU Mickael

Localisation

Sol - Sol

Résultat amiante

absence d'amiante

ELEMENT : Panneaux-sandwichs
Emplacement

Nom du client

COMMUNE DE TOURNEFEUILLE

Numéro de dossier

5283389

Pièce ou local

RDC - Classe C6

Matériau

Fibre ciment - Peinture

Date de prélèvement
Nom de l'opérateur

LAGNEAU Mickael

Localisation

Panneaux-sandwichs - Façade(s)

Résultat amiante

Présence d'amiante ()

Résultat de la grille d'évaluation

Evaluation périodique

ELEMENT : Cloisons
Emplacement

Nom du client

COMMUNE DE TOURNEFEUILLE

Numéro de dossier

5283389

Pièce ou local

RDC - Hall d'entrée/circulation

Matériau

Panneaux de cloisons

Date de prélèvement
Nom de l'opérateur

LAGNEAU Mickael

Localisation

Cloisons - Toutes zones

Résultat amiante

absence d'amiante

ELEMENT : Panneaux-sandwichs
Emplacement

Nom du client

COMMUNE DE TOURNEFEUILLE

Numéro de dossier

5283389

Pièce ou local

RDC - Hall d'entrée/circulation

Matériau

Fibre ciment - Peinture

Date de prélèvement
Nom de l'opérateur

LAGNEAU Mickael

Localisation

Panneaux-sandwichs - Façade(s)

Résultat amiante

Présence d'amiante ()

Résultat de la grille d'évaluation

Evaluation périodique

ELEMENT : Plafond
Emplacement

Nom du client

COMMUNE DE TOURNEFEUILLE

Numéro de dossier

5283389

Pièce ou local

RDC - Hall d'entrée/circulation

Matériau

Faux-plafond

Date de prélèvement
Nom de l'opérateur

LAGNEAU Mickael

Localisation

Plafond - Plafond

Résultat amiante

absence d'amiante

ELEMENT : Panneaux-sandwichs
Emplacement

Nom du client

COMMUNE DE TOURNEFEUILLE

Numéro de dossier

5283389

Pièce ou local

RDC - Entrée

Matériau

Fibre ciment - Peinture

Date de prélèvement
Nom de l'opérateur

LAGNEAU Mickael

Localisation

Panneaux-sandwichs - Façade(s)

Résultat amiante

Présence d'amiante ()

Résultat de la grille d'évaluation

Evaluation périodique

ELEMENT : Panneaux-sandwichs
Emplacement

Nom du client

COMMUNE DE TOURNEFEUILLE

Numéro de dossier

5283389

Pièce ou local

RDC - Salle polyvalente

Matériau

Fibre ciment - Peinture

Date de prélèvement
Nom de l'opérateur

LAGNEAU Mickael

Localisation

Panneaux-sandwichs - Façade(s)

Résultat amiante

Présence d'amiante ()

Résultat de la grille d'évaluation

Evaluation périodique

ELEMENT : Sol		
Emplacement		
		
Nom du client	Numéro de dossier	Pièce ou local
COMMUNE DE TOURNEFEUILLE	5283389	RDC - Entrée
Matériau	Date de prélèvement	Nom de l'opérateur
Dalles de sol		LAGNEAU Mickael
Localisation		
Sol - Sol		
Résultat amiante		
absence d'amiante		

ELEMENT : Sol		
Emplacement		
		
Nom du client	Numéro de dossier	Pièce ou local
COMMUNE DE TOURNEFEUILLE	5283389	RDC - Classe C12
Matériau	Date de prélèvement	Nom de l'opérateur
Dalles de sol		LAGNEAU Mickael
Localisation		
Sol - Sol		
Résultat amiante		
absence d'amiante		

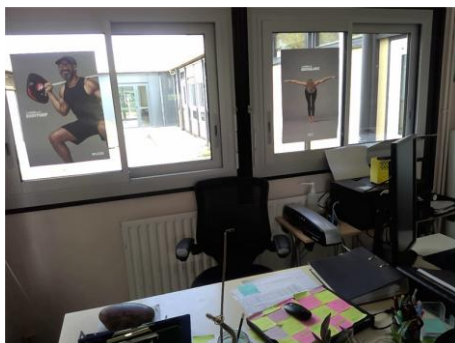
ELEMENT : Panneaux-sandwichs
Emplacement

Nom du client	Numéro de dossier	Pièce ou local
COMMUNE DE TOURNEFEUILLE	5283389	RDC - Bureau
Matériau	Date de prélèvement	Nom de l'opérateur
Fibre ciment - Peinture		LAGNEAU Mickael
Localisation		
Panneaux-sandwichs - Façade(s)		
Résultat amiante		
Présence d'amiante ()		
Résultat de la grille d'évaluation		
Evaluation périodique		

ELEMENT : Panneaux-sandwichs
Emplacement

Nom du client	Numéro de dossier	Pièce ou local
COMMUNE DE TOURNEFEUILLE	5283389	RDC - Tisanerie
Matériau	Date de prélèvement	Nom de l'opérateur
Fibre ciment		LAGNEAU Mickael
Localisation		
Panneaux-sandwichs - Façade(s)		
Résultat amiante		
Présence d'amiante ()		
Résultat de la grille d'évaluation		
Evaluation périodique		

ELEMENT : Plafond
Emplacement

Nom du client

COMMUNE DE TOURNEFEUILLE

Numéro de dossier

5283389

Pièce ou local

RDC - Tisanerie

Matériau

Faux-plafond

Date de prélèvement
Nom de l'opérateur

LAGNEAU Mickael

Localisation

Plafond - Plafond

Résultat amiante

absence d'amiante

ELEMENT : Panneaux-sandwichs
Emplacement

Nom du client

COMMUNE DE TOURNEFEUILLE

Numéro de dossier

5283389

Pièce ou local

RDC - Infirmerie

Matériau

Fibre ciment

Date de prélèvement
Nom de l'opérateur

LAGNEAU Mickael

Localisation

Panneaux-sandwichs - Façade(s)

Résultat amiante

Présence d'amiante ()

Résultat de la grille d'évaluation

Evaluation périodique

ELEMENT : Sol
Emplacement

Nom du client

COMMUNE DE TOURNEFEUILLE

Numéro de dossier

5283389

Pièce ou local

RDC - Bureau Sa2

Matériau

Dalles de sol

Date de prélèvement
Nom de l'opérateur

LAGNEAU Mickael

Localisation

Sol - Sol

Résultat amiante

absence d'amiante

ELEMENT : Panneaux-sandwichs
Emplacement

Nom du client

COMMUNE DE TOURNEFEUILLE

Numéro de dossier

5283389

Pièce ou local

RDC - Bureau Sa2

Matériau

Fibre ciment - Peinture

Date de prélèvement
Nom de l'opérateur

LAGNEAU Mickael

Localisation

Panneaux-sandwichs - Façade(s)

Résultat amiante

Présence d'amiante ()

Résultat de la grille d'évaluation

Evaluation périodique

ELEMENT : Panneaux-sandwichs
Emplacement

Nom du client

COMMUNE DE TOURNEFEUILLE

Numéro de dossier

5283389

Pièce ou local

RDC - Sanitaires 1 filles

Matériau

Fibre ciment - Faïence

Date de prélèvement
Nom de l'opérateur

LAGNEAU Mickael

Localisation

Panneaux-sandwichs - Façade(s)

Résultat amiante

Présence d'amiante ()

Résultat de la grille d'évaluation

Evaluation périodique

ELEMENT : Panneaux-sandwichs
Emplacement

Nom du client

COMMUNE DE TOURNEFEUILLE

Numéro de dossier

5283389

Pièce ou local

RDC - Sanitaires 1 garçons

Matériau

Fibre ciment - Faïence

Date de prélèvement
Nom de l'opérateur

LAGNEAU Mickael

Localisation

Panneaux-sandwichs - Façade(s)

Résultat amiante

Présence d'amiante ()

Résultat de la grille d'évaluation

Evaluation périodique

ELEMENT : Panneaux-sandwichs
Emplacement

Nom du client

COMMUNE DE TOURNEFEUILLE

Numéro de dossier

5283389

Pièce ou local

RDC - Classe C12

Matériau

Aluminium

Date de prélèvement
Nom de l'opérateur

LAGNEAU Mickael

Localisation

Panneaux-sandwichs - Façade(s)

Résultat amiante

absence d'amiante

ELEMENT : Cloisons
Emplacement

Nom du client

COMMUNE DE TOURNEFEUILLE

Numéro de dossier

5283389

Pièce ou local

RDC - S7

Matériau

Panneaux de cloisons

Date de prélèvement
Nom de l'opérateur

LAGNEAU Mickael

Localisation

Cloisons - Toutes zones

Résultat amiante

absence d'amiante

ELEMENT : Panneaux-sandwichs
Emplacement

Nom du client

COMMUNE DE TOURNEFEUILLE

Numéro de dossier

5283389

Pièce ou local

RDC - S7

Matériau

Fibre ciment - Peinture

Date de prélèvement
Nom de l'opérateur

LAGNEAU Mickael

Localisation

Panneaux-sandwichs - Façade(s)

Résultat amiante

Présence d'amiante ()

Résultat de la grille d'évaluation

Evaluation périodique

ELEMENT : Panneaux-sandwichs
Emplacement

Nom du client

COMMUNE DE TOURNEFEUILLE

Numéro de dossier

5283389

Pièce ou local

RDC - Classe C11

Matériau

Aluminium

Date de prélèvement
Nom de l'opérateur

LAGNEAU Mickael

Localisation

Panneaux-sandwichs - Façade(s)

Résultat amiante

absence d'amiante

ELEMENT : Cloisons
Emplacement

Nom du client

COMMUNE DE TOURNEFEUILLE

Numéro de dossier

5283389

Pièce ou local

RDC - Classe C11

Matériau

Panneaux de cloisons

Date de prélèvement
Nom de l'opérateur

LAGNEAU Mickael

Localisation

Cloisons - Toutes zones

Résultat amiante

absence d'amiante

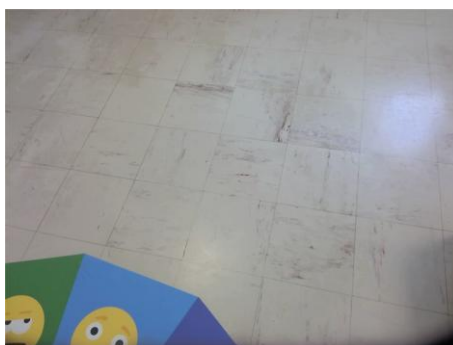
ELEMENT : Sol
Emplacement

Nom du client

COMMUNE DE TOURNEFEUILLE

Numéro de dossier

5283389

Pièce ou local

RDC - Classe C11

Matériau

Dalles de sol

Date de prélèvement
Nom de l'opérateur

LAGNEAU Mickael

Localisation

Sol - Sol

Résultat amiante

absence d'amiante

ELEMENT : Panneaux-sandwichs
Emplacement

Nom du client

COMMUNE DE TOURNEFEUILLE

Numéro de dossier

5283389

Pièce ou local

RDC - Classe C11

Matériau

Fibre ciment - Peinture

Date de prélèvement
Nom de l'opérateur

LAGNEAU Mickael

Localisation

Panneaux-sandwichs - Façade(s)

Résultat amiante

Présence d'amiante ()

Résultat de la grille d'évaluation

Evaluation périodique

ELEMENT : Cloisons
Emplacement

Nom du client

COMMUNE DE TOURNEFEUILLE

Numéro de dossier

5283389

Pièce ou local

RDC - Réserve

Matériau

Panneaux de cloisons

Date de prélèvement
Nom de l'opérateur

LAGNEAU Mickael

Localisation

Cloisons - Toutes zones

Résultat amiante

absence d'amiante

ELEMENT : Cloisons
Emplacement

Nom du client	Numéro de dossier	Pièce ou local
COMMUNE DE TOURNEFEUILLE	5283389	RDC - Classe C12
Matériau	Date de prélèvement	Nom de l'opérateur
Panneaux de cloisons		LAGNEAU Mickael
Localisation		
Cloisons - Toutes zones		
Résultat amiante		
absence d'amiante		

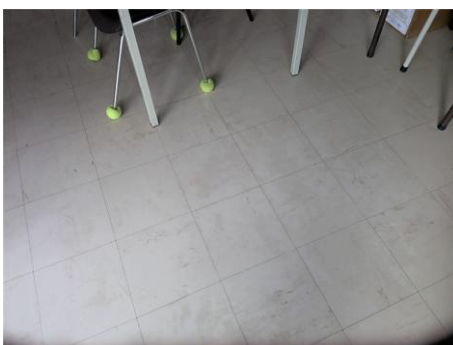
ELEMENT : Sol
Emplacement

Nom du client	Numéro de dossier	Pièce ou local
COMMUNE DE TOURNEFEUILLE	5283389	RDC - S7
Matériau	Date de prélèvement	Nom de l'opérateur
Dalles de sol		LAGNEAU Mickael
Localisation		
Sol - Sol		
Résultat amiante		
absence d'amiante		

PRELEVEMENT : P001
Emplacement

Nom du client	Numéro de dossier	Pièce ou local
COMMUNE DE TOURNEFEUILLE	5283389	RDC - Hall d'entrée/circulation
Matériau	Date de prélèvement	Nom de l'opérateur
Dalles de sol	22/10/2025	LAGNEAU Mickael

Localisation

Sol - Sol

Résultat amiante

absence d'amiante

DESCRIPTION DU PRELEVEMENT :
Objet :

Dalles de sol

Support :
Taille :

0 cm

DETAIL DES COUCHES DU PRELEVEMENT :

Référence Couche	Description visuelle	Epaisseur (cm)
J01-COUCHE	Matériau semi-dur de type dalle de sol (beige)	0
001-COUCHE	Couche(s) non concernée(s) par la demande Matériau de type colle (jaune) ; matériau semi-dur de type ragréage (beige)	0

DETAIL DES RESULTATS :

Référence Couche	PV analyse Amiante	Conclusion amiante
J01-COUCHE	AR-25-KC-081404-01	Fibres d'amiante non détectées
001-COUCHE	AR-25-KC-081404-01	

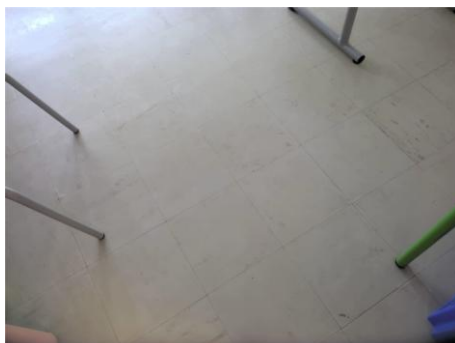
PRELEVEMENT : P002
Emplacement

Nom du client	Numéro de dossier	Pièce ou local
COMMUNE DE TOURNEFEUILLE	5283389	RDC - Classe C1
Matériau	Date de prélèvement	Nom de l'opérateur
Dalles de sol	22/10/2025	LAGNEAU Mickael

Localisation

Sol - Sol

Résultat amiante

absence d'amiante

DESCRIPTION DU PRELEVEMENT :
Objet :

Dalles de sol

Support :
Taille :

0 cm



DETAIL DES COUCHES DU PRELEVEMENT :

Référence Couche	Description visuelle	Epaisseur (cm)
J01-COUCHE	Matériau (transparent) ; matériau semi-dur de type dalle de sol (beige)	0
001-COUCHE	Couche(s) non concernée(s) par la demande Matériau de type poussières ; matériau de type colle (jaune)	0

DETAIL DES RESULTATS :

Référence Couche	PV analyse Amiante	Conclusion amiante
J01-COUCHE	AR-25-KC-081404-01	Fibres d'amiante non détectées
001-COUCHE	AR-25-KC-081404-01	

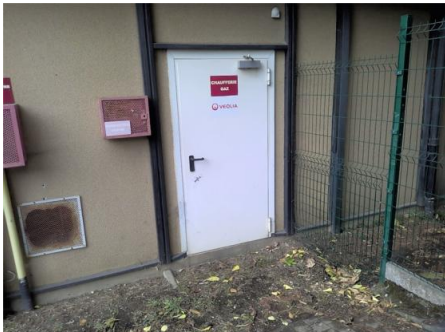
PRELEVEMENT : P003

Vue d'ensemble	Emplacement
	

Nom du client	Numéro de dossier	Pièce ou local
COMMUNE DE TOURNEFEUILLE	5283389	RDC - Chaufferie
Matériau	Date de prélèvement	Nom de l'opérateur
Flocage	22/10/2025	LAGNEAU Mickael

Localisation

Plafond - Plafond

Résultat amiante

absence d'amiante

DESCRIPTION DU PRELEVEMENT :

Objet : Flocage Support : Taille : 0 cm	
--	---

DETAIL DES COUCHES DU PRELEVEMENT :

Référence Couche	Description visuelle	Epaisseur (cm)
J01-COUCHE	Matériau friable fibreux de type flocage (blanc) ; matériau (gris) en traces	0

DETAIL DES RESULTATS :

Référence Couche	PV analyse Amiante	Conclusion amiante
J01-COUCHE	AR-25-KC-081404-01	Fibres d'amiante non détectées

PRELEVEMENT : P004
Emplacement

Nom du client	Numéro de dossier	Pièce ou local
COMMUNE DE TOURNEFEUILLE	5283389	Extérieur - Façades R+1
Matériau	Date de prélèvement	Nom de l'opérateur
	22/10/2025	LAGNEAU Mickael

Localisation

Panneaux - Façade(s)

Résultat amiante

absence d'amiante

DESCRIPTION DU PRELEVEMENT :

Objet :

Support :

Taille :

0 cm

DETAIL DES COUCHES DU PRELEVEMENT :

Référence Couche	Description visuelle	Epaisseur (cm)
J01-COUCHE	Matériau semi-dur de type enduit (jaune) (granulaire) ; matériau dur de type plaque (beige) ; matériau (vert) en traces	0

DETAIL DES RESULTATS :

Référence Couche	PV analyse Amiante	Conclusion amiante
J01-COUCHE	AR-25-KC-081404-01	Fibres d'amiante non détectées

ELEMENT RELATIF A L'EVALUATION DE L'ETAT DE CONSERVATION

EVALUATION DE L'ETAT DE CONSERVATION DES MATERIAUX N° 10

**En cas de présence avérée d'amiante dans les matériaux
A compléter pour chaque pièce ou zone homogène de l'immeuble bâti**

ELEMENTS D'INFORMATION GENERAUX

N° de dossier	5283389 A	Date de l'évaluation	22/10/2025
Etage	RDC	Pièce ou zone homogène	Hall d'entrée/circulation
Elément	Panneaux-sandwichs	Matériau / Produit	Fibre ciment - Peinture
Repérage	Façade(s)	Destination déclarée du local	Hall d'entrée/circulation
Recommandation	Evaluation périodique		

Etat de conservation du matériau ou produit
Risque de dégradation

Protection physique	Etat de dégradation	Etendue de la dégradation	Risque de dégradation lié à l'environnement du matériau	Type de recommandation
Protection physique étanche <input type="checkbox"/>				EP
	Matériau non dégradé <input checked="" type="checkbox"/>		Risque de dégradation faible ou à terme <input checked="" type="checkbox"/>	EP
			Risque de dégradation rapide <input type="checkbox"/>	AC1
Protection physique non étanche ou absence de protection physique <input checked="" type="checkbox"/>				
		Ponctuelle <input type="checkbox"/>	Risque faible d'extension de la dégradation <input type="checkbox"/>	EP
			Risque d'extension à terme de la dégradation <input type="checkbox"/>	AC1
	Matériau dégradé <input type="checkbox"/>		Risque d'extension rapide de la dégradation <input type="checkbox"/>	AC2
		Généralisée <input type="checkbox"/>		AC2

EVALUATION DE L'ETAT DE CONSERVATION DES MATERIAUX N° 11

**En cas de présence avérée d'amiante dans les matériaux
A compléter pour chaque pièce ou zone homogène de l'immeuble bâti**

ELEMENTS D'INFORMATION GENERAUX

N° de dossier	5283389 A	Date de l'évaluation	22/10/2025
Etage	RDC	Pièce ou zone homogène	Classe C6
Elément	Panneaux-sandwichs	Matériau / Produit	Fibre ciment - Peinture
Repérage	Façade(s)	Destination déclarée du local	Classe C6
Recommandation	Evaluation périodique		

Etat de conservation du matériau ou produit			Risque de dégradation		Type de recommandation
Protection physique	Etat de dégradation	Etendue de la dégradation	Risque de dégradation lié à l'environnement du matériau		
Protection physique étanche <input type="checkbox"/>	Matériau non dégradé <input checked="" type="checkbox"/>		Risque de dégradation faible ou à terme <input checked="" type="checkbox"/>	EP	
			Risque de dégradation rapide <input type="checkbox"/>	AC1	
Protection physique non étanche ou absence de protection physique <input checked="" type="checkbox"/>	Matériau dégradé <input type="checkbox"/>	Ponctuelle <input type="checkbox"/>	Risque faible d'extension de la dégradation <input type="checkbox"/>	EP	
			Risque d'extension à terme de la dégradation <input type="checkbox"/>	AC1	
			Risque d'extension rapide de la dégradation <input type="checkbox"/>	AC2	
		Généralisée <input type="checkbox"/>		AC2	

EVALUATION DE L'ETAT DE CONSERVATION DES MATERIAUX N° 12

**En cas de présence avérée d'amiante dans les matériaux
A compléter pour chaque pièce ou zone homogène de l'immeuble bâti**

ELEMENTS D'INFORMATION GENERAUX

N° de dossier	5283389 A	Date de l'évaluation	22/10/2025
Etage	RDC	Pièce ou zone homogène	Atelier S6
Elément	Panneaux-sandwichs	Matériau / Produit	Fibre ciment - Peinture
Repérage	Façade(s)	Destination déclarée du local	Atelier S6
Recommandation	Evaluation périodique		

Etat de conservation du matériau ou produit			Risque de dégradation		Type de recommandation
Protection physique	Etat de dégradation	Etendue de la dégradation	Risque de dégradation lié à l'environnement du matériau		
Protection physique étanche <input type="checkbox"/>	Matériau non dégradé <input checked="" type="checkbox"/>		Risque de dégradation faible ou à terme <input checked="" type="checkbox"/>	EP	
			Risque de dégradation rapide <input type="checkbox"/>	AC1	
Protection physique non étanche ou absence de protection physique <input checked="" type="checkbox"/>	Matériau dégradé <input type="checkbox"/>	Ponctuelle <input type="checkbox"/>	Risque faible d'extension de la dégradation <input type="checkbox"/>	EP	
			Risque d'extension à terme de la dégradation <input type="checkbox"/>	AC1	
			Risque d'extension rapide de la dégradation <input type="checkbox"/>	AC2	
		Généralisée <input type="checkbox"/>		AC2	

EVALUATION DE L'ETAT DE CONSERVATION DES MATERIAUX N° 13

**En cas de présence avérée d'amiante dans les matériaux
A compléter pour chaque pièce ou zone homogène de l'immeuble bâti**

ELEMENTS D'INFORMATION GENERAUX

N° de dossier	5283389 A	Date de l'évaluation	22/10/2025
Etage	RDC	Pièce ou zone homogène	Classe C7
Elément	Panneaux-sandwichs	Matériau / Produit	Fibre ciment - Peinture
Repérage	Façade(s)	Destination déclarée du local	Classe C7
Recommandation	Evaluation périodique		

Etat de conservation du matériau ou produit			Risque de dégradation		Type de recommandation
Protection physique	Etat de dégradation	Etendue de la dégradation	Risque de dégradation lié à l'environnement du matériau		
Protection physique étanche <input type="checkbox"/>	Matériau non dégradé <input checked="" type="checkbox"/>		Risque de dégradation faible ou à terme <input checked="" type="checkbox"/>	EP	
			Risque de dégradation rapide <input type="checkbox"/>	AC1	
Protection physique non étanche ou absence de protection physique <input checked="" type="checkbox"/>	Matériau dégradé <input type="checkbox"/>	Ponctuelle <input type="checkbox"/>	Risque faible d'extension de la dégradation <input type="checkbox"/>	EP	
			Risque d'extension à terme de la dégradation <input type="checkbox"/>	AC1	
			Risque d'extension rapide de la dégradation <input type="checkbox"/>	AC2	
		Généralisée <input type="checkbox"/>		AC2	

EVALUATION DE L'ETAT DE CONSERVATION DES MATERIAUX N° 14

**En cas de présence avérée d'amiante dans les matériaux
A compléter pour chaque pièce ou zone homogène de l'immeuble bâti**

ELEMENTS D'INFORMATION GENERAUX

N° de dossier	5283389 A	Date de l'évaluation	22/10/2025
Etage	RDC	Pièce ou zone homogène	Classe C8
Elément	Panneaux-sandwichs	Matériau / Produit	Fibre ciment - Peinture
Repérage	Façade(s)	Destination déclarée du local	Classe C8
Recommandation	Evaluation périodique		

Etat de conservation du matériau ou produit			Risque de dégradation		Type de recommandation
Protection physique	Etat de dégradation	Etendue de la dégradation	Risque de dégradation lié à l'environnement du matériau		
Protection physique étanche <input type="checkbox"/>	Matériau non dégradé <input checked="" type="checkbox"/>		Risque de dégradation faible ou à terme <input checked="" type="checkbox"/>	EP	
			Risque de dégradation rapide <input type="checkbox"/>	AC1	
Protection physique non étanche ou absence de protection physique <input checked="" type="checkbox"/>	Matériau dégradé <input type="checkbox"/>	Ponctuelle <input type="checkbox"/>	Risque faible d'extension de la dégradation <input type="checkbox"/>	EP	
			Risque d'extension à terme de la dégradation <input type="checkbox"/>	AC1	
			Risque d'extension rapide de la dégradation <input type="checkbox"/>	AC2	
		Généralisée <input type="checkbox"/>		AC2	

EVALUATION DE L'ETAT DE CONSERVATION DES MATERIAUX N° 15

**En cas de présence avérée d'amiante dans les matériaux
A compléter pour chaque pièce ou zone homogène de l'immeuble bâti**

ELEMENTS D'INFORMATION GENERAUX

N° de dossier	5283389 A	Date de l'évaluation	22/10/2025
Etage	RDC	Pièce ou zone homogène	Atelier S7
Elément	Panneaux-sandwichs	Matériau / Produit	Fibre ciment - Peinture
Repérage	Façade(s)	Destination déclarée du local	Atelier S7
Recommandation	Evaluation périodique		

Etat de conservation du matériau ou produit			Risque de dégradation		Type de recommandation
Protection physique	Etat de dégradation	Etendue de la dégradation	Risque de dégradation lié à l'environnement du matériau		
Protection physique étanche <input type="checkbox"/>	Matériau non dégradé <input checked="" type="checkbox"/>		Risque de dégradation faible ou à terme <input checked="" type="checkbox"/>	EP	
			Risque de dégradation rapide <input type="checkbox"/>	AC1	
Protection physique non étanche ou absence de protection physique <input checked="" type="checkbox"/>	Matériau dégradé <input type="checkbox"/>	Ponctuelle <input type="checkbox"/>	Risque faible d'extension de la dégradation <input type="checkbox"/>	EP	
			Risque d'extension à terme de la dégradation <input type="checkbox"/>	AC1	
			Risque d'extension rapide de la dégradation <input type="checkbox"/>	AC2	
		Généralisée <input type="checkbox"/>		AC2	

EVALUATION DE L'ETAT DE CONSERVATION DES MATERIAUX N° 16

**En cas de présence avérée d'amiante dans les matériaux
A compléter pour chaque pièce ou zone homogène de l'immeuble bâti**

ELEMENTS D'INFORMATION GENERAUX

N° de dossier	5283389 A	Date de l'évaluation	22/10/2025
Etage	RDC	Pièce ou zone homogène	Classe C9
Elément	Panneaux-sandwichs	Matériau / Produit	Fibre ciment - Peinture
Repérage	Façade(s)	Destination déclarée du local	Classe C9
Recommandation	Evaluation périodique		

Etat de conservation du matériau ou produit			Risque de dégradation		Type de recommandation
Protection physique	Etat de dégradation	Etendue de la dégradation	Risque de dégradation lié à l'environnement du matériau		
Protection physique étanche <input type="checkbox"/>	Matériau non dégradé <input checked="" type="checkbox"/>		Risque de dégradation faible ou à terme <input checked="" type="checkbox"/>	EP	
			Risque de dégradation rapide <input type="checkbox"/>	AC1	
Protection physique non étanche ou absence de protection physique <input checked="" type="checkbox"/>	Matériau dégradé <input type="checkbox"/>	Ponctuelle <input type="checkbox"/>	Risque faible d'extension de la dégradation <input type="checkbox"/>	EP	
			Risque d'extension à terme de la dégradation <input type="checkbox"/>	AC1	
			Risque d'extension rapide de la dégradation <input type="checkbox"/>	AC2	
		Généralisée <input type="checkbox"/>		AC2	

EVALUATION DE L'ETAT DE CONSERVATION DES MATERIAUX N° 17

**En cas de présence avérée d'amiante dans les matériaux
A compléter pour chaque pièce ou zone homogène de l'immeuble bâti**

ELEMENTS D'INFORMATION GENERAUX

N° de dossier	5283389 A	Date de l'évaluation	22/10/2025
Etage	RDC	Pièce ou zone homogène	Classe C10
Elément	Panneaux-sandwichs	Matériau / Produit	Fibre ciment - Peinture
Repérage	Façade(s)	Destination déclarée du local	Classe C10
Recommandation	Evaluation périodique		

Etat de conservation du matériau ou produit			Risque de dégradation		Type de recommandation
Protection physique	Etat de dégradation	Etendue de la dégradation	Risque de dégradation lié à l'environnement du matériau		
Protection physique étanche <input type="checkbox"/>	Matériau non dégradé <input checked="" type="checkbox"/>		Risque de dégradation faible ou à terme <input checked="" type="checkbox"/>	EP	
			Risque de dégradation rapide <input type="checkbox"/>	AC1	
Protection physique non étanche ou absence de protection physique <input checked="" type="checkbox"/>	Matériau dégradé <input type="checkbox"/>	Ponctuelle <input type="checkbox"/>	Risque faible d'extension de la dégradation <input type="checkbox"/>	EP	
			Risque d'extension à terme de la dégradation <input type="checkbox"/>	AC1	
			Risque d'extension rapide de la dégradation <input type="checkbox"/>	AC2	
		Généralisée <input type="checkbox"/>		AC2	

EVALUATION DE L'ETAT DE CONSERVATION DES MATERIAUX N° 18

**En cas de présence avérée d'amiante dans les matériaux
A compléter pour chaque pièce ou zone homogène de l'immeuble bâti**

ELEMENTS D'INFORMATION GENERAUX

N° de dossier	5283389 A	Date de l'évaluation	22/10/2025
Etage	RDC	Pièce ou zone homogène	Salle de repos
Elément	Panneaux-sandwichs	Matériau / Produit	Fibre ciment - Peinture
Repérage	Façade(s)	Destination déclarée du local	Salle de repos
Recommandation	Evaluation périodique		

Etat de conservation du matériau ou produit			Risque de dégradation		Type de recommandation
Protection physique	Etat de dégradation	Etendue de la dégradation	Risque de dégradation lié à l'environnement du matériau		
Protection physique étanche <input type="checkbox"/>	Matériau non dégradé <input checked="" type="checkbox"/>		Risque de dégradation faible ou à terme <input checked="" type="checkbox"/>	EP	
			Risque de dégradation rapide <input type="checkbox"/>	AC1	
Protection physique non étanche ou absence de protection physique <input checked="" type="checkbox"/>	Matériau dégradé <input type="checkbox"/>	Ponctuelle <input type="checkbox"/>	Risque faible d'extension de la dégradation <input type="checkbox"/>	EP	
			Risque d'extension à terme de la dégradation <input type="checkbox"/>	AC1	
			Risque d'extension rapide de la dégradation <input type="checkbox"/>	AC2	
		Généralisée <input type="checkbox"/>		AC2	

EVALUATION DE L'ETAT DE CONSERVATION DES MATERIAUX N° 19

**En cas de présence avérée d'amiante dans les matériaux
A compléter pour chaque pièce ou zone homogène de l'immeuble bâti**

ELEMENTS D'INFORMATION GENERAUX

N° de dossier	5283389 A	Date de l'évaluation	22/10/2025
Etage	RDC	Pièce ou zone homogène	Entrée
Elément	Panneaux-sandwichs	Matériau / Produit	Fibre ciment - Peinture
Repérage	Façade(s)	Destination déclarée du local	Entrée
Recommandation	Evaluation périodique		

Etat de conservation du matériau ou produit			Risque de dégradation		Type de recommandation
Protection physique	Etat de dégradation	Etendue de la dégradation	Risque de dégradation lié à l'environnement du matériau		
Protection physique étanche <input type="checkbox"/>	Matériau non dégradé <input checked="" type="checkbox"/>		Risque de dégradation faible ou à terme <input checked="" type="checkbox"/>	EP	
			Risque de dégradation rapide <input type="checkbox"/>	AC1	
Protection physique non étanche ou absence de protection physique <input checked="" type="checkbox"/>	Matériau dégradé <input type="checkbox"/>	Ponctuelle <input type="checkbox"/>	Risque faible d'extension de la dégradation <input type="checkbox"/>	EP	
			Risque d'extension à terme de la dégradation <input type="checkbox"/>	AC1	
			Risque d'extension rapide de la dégradation <input type="checkbox"/>	AC2	
		Généralisée <input type="checkbox"/>		AC2	

EVALUATION DE L'ETAT DE CONSERVATION DES MATERIAUX N° 20

**En cas de présence avérée d'amiante dans les matériaux
A compléter pour chaque pièce ou zone homogène de l'immeuble bâti**

ELEMENTS D'INFORMATION GENERAUX

N° de dossier	5283389 A	Date de l'évaluation	22/10/2025
Etage	RDC	Pièce ou zone homogène	Classe C11
Elément	Panneaux-sandwichs	Matériau / Produit	Fibre ciment - Peinture
Repérage	Façade(s)	Destination déclarée du local	Classe C11
Recommandation	Evaluation périodique		

Etat de conservation du matériau ou produit			Risque de dégradation		Type de recommandation
Protection physique	Etat de dégradation	Etendue de la dégradation	Risque de dégradation lié à l'environnement du matériau		
Protection physique étanche <input type="checkbox"/>	Matériau non dégradé <input checked="" type="checkbox"/>		Risque de dégradation faible ou à terme <input checked="" type="checkbox"/>	EP	
			Risque de dégradation rapide <input type="checkbox"/>	AC1	
Protection physique non étanche ou absence de protection physique <input checked="" type="checkbox"/>	Matériau dégradé <input type="checkbox"/>	Ponctuelle <input type="checkbox"/>	Risque faible d'extension de la dégradation <input type="checkbox"/>	EP	
			Risque d'extension à terme de la dégradation <input type="checkbox"/>	AC1	
			Risque d'extension rapide de la dégradation <input type="checkbox"/>	AC2	
		Généralisée <input type="checkbox"/>		AC2	

EVALUATION DE L'ETAT DE CONSERVATION DES MATERIAUX N° 21

**En cas de présence avérée d'amiante dans les matériaux
A compléter pour chaque pièce ou zone homogène de l'immeuble bâti**

ELEMENTS D'INFORMATION GENERAUX

N° de dossier	5283389 A	Date de l'évaluation	22/10/2025
Etage	RDC	Pièce ou zone homogène	S7
Elément	Panneaux-sandwichs	Matériau / Produit	Fibre ciment - Peinture
Repérage	Façade(s)	Destination déclarée du local	S7
Recommandation	Evaluation périodique		

Etat de conservation du matériau ou produit			Risque de dégradation		Type de recommandation
Protection physique	Etat de dégradation	Etendue de la dégradation	Risque de dégradation lié à l'environnement du matériau		
Protection physique étanche <input type="checkbox"/>	Matériau non dégradé <input checked="" type="checkbox"/>		Risque de dégradation faible ou à terme <input checked="" type="checkbox"/>	EP	
			Risque de dégradation rapide <input type="checkbox"/>	AC1	
Protection physique non étanche ou absence de protection physique <input checked="" type="checkbox"/>	Matériau dégradé <input type="checkbox"/>	Ponctuelle <input type="checkbox"/>	Risque faible d'extension de la dégradation <input type="checkbox"/>	EP	
			Risque d'extension à terme de la dégradation <input type="checkbox"/>	AC1	
			Risque d'extension rapide de la dégradation <input type="checkbox"/>	AC2	
		Généralisée <input type="checkbox"/>		AC2	

EVALUATION DE L'ETAT DE CONSERVATION DES MATERIAUX N° 22

**En cas de présence avérée d'amiante dans les matériaux
A compléter pour chaque pièce ou zone homogène de l'immeuble bâti**

ELEMENTS D'INFORMATION GENERAUX

N° de dossier	5283389 A	Date de l'évaluation	22/10/2025
Etage	RDC	Pièce ou zone homogène	Sanitaires 1 garçons
Elément	Panneaux-sandwichs	Matériau / Produit	Fibre ciment - Faïence
Repérage	Façade(s)	Destination déclarée du local	Sanitaires 1 garçons
Recommandation	Evaluation périodique		

Etat de conservation du matériau ou produit			Risque de dégradation		Type de recommandation
Protection physique	Etat de dégradation	Etendue de la dégradation	Risque de dégradation lié à l'environnement du matériau		
Protection physique étanche <input type="checkbox"/>	Matériau non dégradé <input checked="" type="checkbox"/>		Risque de dégradation faible ou à terme <input checked="" type="checkbox"/>	EP	
			Risque de dégradation rapide <input type="checkbox"/>	AC1	
Protection physique non étanche ou absence de protection physique <input checked="" type="checkbox"/>	Matériau dégradé <input type="checkbox"/>	Ponctuelle <input type="checkbox"/>	Risque faible d'extension de la dégradation <input type="checkbox"/>	EP	
			Risque d'extension à terme de la dégradation <input type="checkbox"/>	AC1	
			Risque d'extension rapide de la dégradation <input type="checkbox"/>	AC2	
		Généralisée <input type="checkbox"/>		AC2	

EVALUATION DE L'ETAT DE CONSERVATION DES MATERIAUX N° 23

**En cas de présence avérée d'amiante dans les matériaux
A compléter pour chaque pièce ou zone homogène de l'immeuble bâti**

ELEMENTS D'INFORMATION GENERAUX

N° de dossier	5283389 A	Date de l'évaluation	22/10/2025
Etage	RDC	Pièce ou zone homogène	Sanitaires 1 filles
Elément	Panneaux-sandwichs	Matériau / Produit	Fibre ciment - Faïence
Repérage	Façade(s)	Destination déclarée du local	Sanitaires 1 filles
Recommandation	Evaluation périodique		

Etat de conservation du matériau ou produit			Risque de dégradation		Type de recommandation
Protection physique	Etat de dégradation	Etendue de la dégradation	Risque de dégradation lié à l'environnement du matériau		
Protection physique étanche <input type="checkbox"/>	Matériau non dégradé <input checked="" type="checkbox"/>		Risque de dégradation faible ou à terme <input checked="" type="checkbox"/>	EP	
			Risque de dégradation rapide <input type="checkbox"/>	AC1	
Protection physique non étanche ou absence de protection physique <input checked="" type="checkbox"/>	Matériau dégradé <input type="checkbox"/>	Ponctuelle <input type="checkbox"/>	Risque faible d'extension de la dégradation <input type="checkbox"/>	EP	
			Risque d'extension à terme de la dégradation <input type="checkbox"/>	AC1	
			Risque d'extension rapide de la dégradation <input type="checkbox"/>	AC2	
		Généralisée <input type="checkbox"/>		AC2	

EVALUATION DE L'ETAT DE CONSERVATION DES MATERIAUX N° 24

**En cas de présence avérée d'amiante dans les matériaux
A compléter pour chaque pièce ou zone homogène de l'immeuble bâti**

ELEMENTS D'INFORMATION GENERAUX

N° de dossier	5283389 A	Date de l'évaluation	22/10/2025
Etage	RDC	Pièce ou zone homogène	Bureau Sa2
Elément	Panneaux-sandwichs	Matériau / Produit	Fibre ciment - Peinture
Repérage	Façade(s)	Destination déclarée du local	Bureau Sa2
Recommandation	Evaluation périodique		

Etat de conservation du matériau ou produit			Risque de dégradation		Type de recommandation
Protection physique	Etat de dégradation	Etendue de la dégradation	Risque de dégradation lié à l'environnement du matériau		
Protection physique étanche <input type="checkbox"/>	Matériau non dégradé <input checked="" type="checkbox"/>		Risque de dégradation faible ou à terme <input checked="" type="checkbox"/>	EP	
			Risque de dégradation rapide <input type="checkbox"/>	AC1	
Protection physique non étanche ou absence de protection physique <input checked="" type="checkbox"/>	Matériau dégradé <input type="checkbox"/>	Ponctuelle <input type="checkbox"/>	Risque faible d'extension de la dégradation <input type="checkbox"/>	EP	
			Risque d'extension à terme de la dégradation <input type="checkbox"/>	AC1	
			Risque d'extension rapide de la dégradation <input type="checkbox"/>	AC2	
		Généralisée <input type="checkbox"/>		AC2	

EVALUATION DE L'ETAT DE CONSERVATION DES MATERIAUX N° 25

**En cas de présence avérée d'amiante dans les matériaux
A compléter pour chaque pièce ou zone homogène de l'immeuble bâti**

ELEMENTS D'INFORMATION GENERAUX

N° de dossier	5283389 A	Date de l'évaluation	22/10/2025
Etage	RDC	Pièce ou zone homogène	Infirmierie
Elément	Panneaux-sandwichs	Matériau / Produit	Fibre ciment
Repérage	Façade(s)	Destination déclarée du local	Infirmierie
Recommandation	Evaluation périodique		

Etat de conservation du matériau ou produit			Risque de dégradation		Type de recommandation
Protection physique	Etat de dégradation	Etendue de la dégradation	Risque de dégradation lié à l'environnement du matériau		
Protection physique étanche <input type="checkbox"/>	Matériau non dégradé <input checked="" type="checkbox"/>		Risque de dégradation faible ou à terme <input checked="" type="checkbox"/>	EP	
			Risque de dégradation rapide <input type="checkbox"/>	AC1	
Protection physique non étanche ou absence de protection physique <input checked="" type="checkbox"/>	Matériau dégradé <input type="checkbox"/>	Ponctuelle <input type="checkbox"/>	Risque faible d'extension de la dégradation <input type="checkbox"/>	EP	
			Risque d'extension à terme de la dégradation <input type="checkbox"/>	AC1	
			Risque d'extension rapide de la dégradation <input type="checkbox"/>	AC2	
		Généralisée <input type="checkbox"/>		AC2	

EVALUATION DE L'ETAT DE CONSERVATION DES MATERIAUX N° 26

**En cas de présence avérée d'amiante dans les matériaux
A compléter pour chaque pièce ou zone homogène de l'immeuble bâti**

ELEMENTS D'INFORMATION GENERAUX

N° de dossier	5283389 A	Date de l'évaluation	22/10/2025
Etage	RDC	Pièce ou zone homogène	Tisanerie
Elément	Panneaux-sandwichs	Matériau / Produit	Fibre ciment
Repérage	Façade(s)	Destination déclarée du local	Tisanerie
Recommandation	Evaluation périodique		

Etat de conservation du matériau ou produit			Risque de dégradation		Type de recommandation
Protection physique	Etat de dégradation	Etendue de la dégradation	Risque de dégradation lié à l'environnement du matériau		
Protection physique étanche <input type="checkbox"/>	Matériau non dégradé <input checked="" type="checkbox"/>		Risque de dégradation faible ou à terme <input checked="" type="checkbox"/>	EP	
			Risque de dégradation rapide <input type="checkbox"/>	AC1	
Protection physique non étanche ou absence de protection physique <input checked="" type="checkbox"/>	Matériau dégradé <input type="checkbox"/>	Ponctuelle <input type="checkbox"/>	Risque faible d'extension de la dégradation <input type="checkbox"/>	EP	
			Risque d'extension à terme de la dégradation <input type="checkbox"/>	AC1	
			Risque d'extension rapide de la dégradation <input type="checkbox"/>	AC2	
		Généralisée <input type="checkbox"/>		AC2	

EVALUATION DE L'ETAT DE CONSERVATION DES MATERIAUX N° 27

**En cas de présence avérée d'amiante dans les matériaux
A compléter pour chaque pièce ou zone homogène de l'immeuble bâti**

ELEMENTS D'INFORMATION GENERAUX

N° de dossier	5283389 A	Date de l'évaluation	22/10/2025
Etage	RDC	Pièce ou zone homogène	Bureau
Elément	Panneaux-sandwichs	Matériau / Produit	Fibre ciment - Peinture
Repérage	Façade(s)	Destination déclarée du local	Bureau
Recommandation	Evaluation périodique		

Etat de conservation du matériau ou produit			Risque de dégradation		Type de recommandation
Protection physique	Etat de dégradation	Etendue de la dégradation	Risque de dégradation lié à l'environnement du matériau		
Protection physique étanche <input type="checkbox"/>	Matériau non dégradé <input checked="" type="checkbox"/>		Risque de dégradation faible ou à terme <input checked="" type="checkbox"/>	EP	
			Risque de dégradation rapide <input type="checkbox"/>	AC1	
Protection physique non étanche ou absence de protection physique <input checked="" type="checkbox"/>	Matériau dégradé <input type="checkbox"/>	Ponctuelle <input type="checkbox"/>	Risque faible d'extension de la dégradation <input type="checkbox"/>	EP	
			Risque d'extension à terme de la dégradation <input type="checkbox"/>	AC1	
			Risque d'extension rapide de la dégradation <input type="checkbox"/>	AC2	
		Généralisée <input type="checkbox"/>		AC2	

EVALUATION DE L'ETAT DE CONSERVATION DES MATERIAUX N° 28

**En cas de présence avérée d'amiante dans les matériaux
A compléter pour chaque pièce ou zone homogène de l'immeuble bâti**

ELEMENTS D'INFORMATION GENERAUX

N° de dossier	5283389 A	Date de l'évaluation	22/10/2025
Etage	RDC	Pièce ou zone homogène	Salle polyvalente
Elément	Panneaux-sandwichs	Matériau / Produit	Fibre ciment - Peinture
Repérage	Façade(s)	Destination déclarée du local	Salle polyvalente
Recommandation	Evaluation périodique		

Etat de conservation du matériau ou produit			Risque de dégradation		Type de recommandation
Protection physique	Etat de dégradation	Etendue de la dégradation	Risque de dégradation lié à l'environnement du matériau		
Protection physique étanche <input type="checkbox"/>	Matériau non dégradé <input checked="" type="checkbox"/>		Risque de dégradation faible ou à terme <input checked="" type="checkbox"/>	EP	
			Risque de dégradation rapide <input type="checkbox"/>	AC1	
Protection physique non étanche ou absence de protection physique <input checked="" type="checkbox"/>	Matériau dégradé <input type="checkbox"/>	Ponctuelle <input type="checkbox"/>	Risque faible d'extension de la dégradation <input type="checkbox"/>	EP	
			Risque d'extension à terme de la dégradation <input type="checkbox"/>	AC1	
			Risque d'extension rapide de la dégradation <input type="checkbox"/>	AC2	
		Généralisée <input type="checkbox"/>		AC2	

EVALUATION DE L'ETAT DE CONSERVATION DES MATERIAUX N° 29

**En cas de présence avérée d'amiante dans les matériaux
A compléter pour chaque pièce ou zone homogène de l'immeuble bâti**

ELEMENTS D'INFORMATION GENERAUX

N° de dossier	5283389 A	Date de l'évaluation	22/10/2025
Etage	RDC	Pièce ou zone homogène	Local informatique
Elément	Panneaux-sandwichs	Matériau / Produit	Fibre ciment - Peinture
Repérage	Façade(s)	Destination déclarée du local	Local informatique
Recommandation	Evaluation périodique		

Etat de conservation du matériau ou produit			Risque de dégradation		Type de recommandation
Protection physique	Etat de dégradation	Etendue de la dégradation	Risque de dégradation lié à l'environnement du matériau		
Protection physique étanche <input type="checkbox"/>	Matériau non dégradé <input checked="" type="checkbox"/>		Risque de dégradation faible ou à terme <input checked="" type="checkbox"/>	EP	
			Risque de dégradation rapide <input type="checkbox"/>	AC1	
Protection physique non étanche ou absence de protection physique <input checked="" type="checkbox"/>	Matériau dégradé <input type="checkbox"/>	Ponctuelle <input type="checkbox"/>	Risque faible d'extension de la dégradation <input type="checkbox"/>	EP	
			Risque d'extension à terme de la dégradation <input type="checkbox"/>	AC1	
			Risque d'extension rapide de la dégradation <input type="checkbox"/>	AC2	
		Généralisée <input type="checkbox"/>		AC2	

EVALUATION DE L'ETAT DE CONSERVATION DES MATERIAUX N° 30

**En cas de présence avérée d'amiante dans les matériaux
A compléter pour chaque pièce ou zone homogène de l'immeuble bâti**

ELEMENTS D'INFORMATION GENERAUX

N° de dossier	5283389 A	Date de l'évaluation	22/10/2025
Etage	RDC	Pièce ou zone homogène	Sanitaires 2 filles
Elément	Panneaux-sandwichs	Matériau / Produit	Fibre ciment - Faïence
Repérage	Façade(s)	Destination déclarée du local	Sanitaires 2 filles
Recommandation	Evaluation périodique		

Etat de conservation du matériau ou produit			Risque de dégradation		Type de recommandation
Protection physique	Etat de dégradation	Etendue de la dégradation	Risque de dégradation lié à l'environnement du matériau		
Protection physique étanche <input type="checkbox"/>	Matériau non dégradé <input checked="" type="checkbox"/>		Risque de dégradation faible ou à terme <input checked="" type="checkbox"/>	EP	
			Risque de dégradation rapide <input type="checkbox"/>	AC1	
Protection physique non étanche ou absence de protection physique <input checked="" type="checkbox"/>	Matériau dégradé <input type="checkbox"/>	Ponctuelle <input type="checkbox"/>	Risque faible d'extension de la dégradation <input type="checkbox"/>	EP	
			Risque d'extension à terme de la dégradation <input type="checkbox"/>	AC1	
			Risque d'extension rapide de la dégradation <input type="checkbox"/>	AC2	
		Généralisée <input type="checkbox"/>		AC2	

EVALUATION DE L'ETAT DE CONSERVATION DES MATERIAUX N° 31

**En cas de présence avérée d'amiante dans les matériaux
A compléter pour chaque pièce ou zone homogène de l'immeuble bâti**

ELEMENTS D'INFORMATION GENERAUX

N° de dossier	5283389 A	Date de l'évaluation	22/10/2025
Etage	RDC	Pièce ou zone homogène	Sanitaires 2 garçons
Elément	Panneaux-sandwichs	Matériau / Produit	Fibre ciment - Faïence
Repérage	Façade(s)	Destination déclarée du local	Sanitaires 2 garçons
Recommandation	Evaluation périodique		

Etat de conservation du matériau ou produit			Risque de dégradation		Type de recommandation
Protection physique	Etat de dégradation	Etendue de la dégradation	Risque de dégradation lié à l'environnement du matériau		
Protection physique étanche <input type="checkbox"/>	Matériau non dégradé <input checked="" type="checkbox"/>		Risque de dégradation faible ou à terme <input checked="" type="checkbox"/>	EP	
			Risque de dégradation rapide <input type="checkbox"/>	AC1	
Protection physique non étanche ou absence de protection physique <input checked="" type="checkbox"/>	Matériau dégradé <input type="checkbox"/>	Ponctuelle <input type="checkbox"/>	Risque faible d'extension de la dégradation <input type="checkbox"/>	EP	
			Risque d'extension à terme de la dégradation <input type="checkbox"/>	AC1	
			Risque d'extension rapide de la dégradation <input type="checkbox"/>	AC2	
		Généralisée <input type="checkbox"/>		AC2	

EVALUATION DE L'ETAT DE CONSERVATION DES MATERIAUX N° 32

**En cas de présence avérée d'amiante dans les matériaux
A compléter pour chaque pièce ou zone homogène de l'immeuble bâti**

ELEMENTS D'INFORMATION GENERAUX

N° de dossier	5283389 A	Date de l'évaluation	22/10/2025
Etage	RDC	Pièce ou zone homogène	Classe C1
Elément	Panneaux-sandwichs	Matériau / Produit	Fibre ciment - Peinture
Repérage	Façade(s)	Destination déclarée du local	Classe C1
Recommandation	Evaluation périodique		

Etat de conservation du matériau ou produit			Risque de dégradation		Type de recommandation
Protection physique	Etat de dégradation	Etendue de la dégradation	Risque de dégradation lié à l'environnement du matériau		
Protection physique étanche <input type="checkbox"/>	Matériau non dégradé <input checked="" type="checkbox"/>		Risque de dégradation faible ou à terme <input checked="" type="checkbox"/>	EP	
			Risque de dégradation rapide <input type="checkbox"/>	AC1	
Protection physique non étanche ou absence de protection physique <input checked="" type="checkbox"/>	Matériau dégradé <input type="checkbox"/>	Ponctuelle <input type="checkbox"/>	Risque faible d'extension de la dégradation <input type="checkbox"/>	EP	
			Risque d'extension à terme de la dégradation <input type="checkbox"/>	AC1	
			Risque d'extension rapide de la dégradation <input type="checkbox"/>	AC2	
		Généralisée <input type="checkbox"/>		AC2	

EVALUATION DE L'ETAT DE CONSERVATION DES MATERIAUX N° 33

**En cas de présence avérée d'amiante dans les matériaux
A compléter pour chaque pièce ou zone homogène de l'immeuble bâti**

ELEMENTS D'INFORMATION GENERAUX

N° de dossier	5283389 A	Date de l'évaluation	22/10/2025
Etage	RDC	Pièce ou zone homogène	Classe C2
Elément	Panneaux-sandwichs	Matériau / Produit	Fibre ciment - Peinture
Repérage	Façade(s)	Destination déclarée du local	Classe C2
Recommandation	Evaluation périodique		

Etat de conservation du matériau ou produit			Risque de dégradation		Type de recommandation
Protection physique	Etat de dégradation	Etendue de la dégradation	Risque de dégradation lié à l'environnement du matériau		
Protection physique étanche <input type="checkbox"/>	Matériau non dégradé <input checked="" type="checkbox"/>		Risque de dégradation faible ou à terme <input checked="" type="checkbox"/>	EP	
			Risque de dégradation rapide <input type="checkbox"/>	AC1	
Protection physique non étanche ou absence de protection physique <input checked="" type="checkbox"/>	Matériau dégradé <input type="checkbox"/>	Ponctuelle <input type="checkbox"/>	Risque faible d'extension de la dégradation <input type="checkbox"/>	EP	
			Risque d'extension à terme de la dégradation <input type="checkbox"/>	AC1	
			Risque d'extension rapide de la dégradation <input type="checkbox"/>	AC2	
		Généralisée <input type="checkbox"/>		AC2	

EVALUATION DE L'ETAT DE CONSERVATION DES MATERIAUX N° 34

**En cas de présence avérée d'amiante dans les matériaux
A compléter pour chaque pièce ou zone homogène de l'immeuble bâti**

ELEMENTS D'INFORMATION GENERAUX

N° de dossier	5283389 A	Date de l'évaluation	22/10/2025
Etage	RDC	Pièce ou zone homogène	Classe C3
Elément	Panneaux-sandwichs	Matériau / Produit	Fibre ciment - Peinture
Repérage	Façade(s)	Destination déclarée du local	Classe C3
Recommandation	Evaluation périodique		

Etat de conservation du matériau ou produit			Risque de dégradation		Type de recommandation
Protection physique	Etat de dégradation	Etendue de la dégradation	Risque de dégradation lié à l'environnement du matériau		
Protection physique étanche <input type="checkbox"/>	Matériau non dégradé <input checked="" type="checkbox"/>		Risque de dégradation faible ou à terme <input checked="" type="checkbox"/>	EP	
			Risque de dégradation rapide <input type="checkbox"/>	AC1	
Protection physique non étanche ou absence de protection physique <input checked="" type="checkbox"/>	Matériau dégradé <input type="checkbox"/>	Ponctuelle <input type="checkbox"/>	Risque faible d'extension de la dégradation <input type="checkbox"/>	EP	
			Risque d'extension à terme de la dégradation <input type="checkbox"/>	AC1	
			Risque d'extension rapide de la dégradation <input type="checkbox"/>	AC2	
		Généralisée <input type="checkbox"/>		AC2	

EVALUATION DE L'ETAT DE CONSERVATION DES MATERIAUX N° 35

**En cas de présence avérée d'amiante dans les matériaux
A compléter pour chaque pièce ou zone homogène de l'immeuble bâti**

ELEMENTS D'INFORMATION GENERAUX

N° de dossier	5283389 A	Date de l'évaluation	22/10/2025
Etage	RDC	Pièce ou zone homogène	Classe C4
Elément	Panneaux-sandwichs	Matériau / Produit	Fibre ciment - Peinture
Repérage	Façade(s)	Destination déclarée du local	Classe C4
Recommandation	Evaluation périodique		

Etat de conservation du matériau ou produit			Risque de dégradation		Type de recommandation
Protection physique	Etat de dégradation	Etendue de la dégradation	Risque de dégradation lié à l'environnement du matériau		
Protection physique étanche <input type="checkbox"/>	Matériau non dégradé <input checked="" type="checkbox"/>		Risque de dégradation faible ou à terme <input checked="" type="checkbox"/>	EP	
			Risque de dégradation rapide <input type="checkbox"/>	AC1	
Protection physique non étanche ou absence de protection physique <input checked="" type="checkbox"/>	Matériau dégradé <input type="checkbox"/>	Ponctuelle <input type="checkbox"/>	Risque faible d'extension de la dégradation <input type="checkbox"/>	EP	
			Risque d'extension à terme de la dégradation <input type="checkbox"/>	AC1	
			Risque d'extension rapide de la dégradation <input type="checkbox"/>	AC2	
		Généralisée <input type="checkbox"/>		AC2	

EVALUATION DE L'ETAT DE CONSERVATION DES MATERIAUX N° 36

**En cas de présence avérée d'amiante dans les matériaux
A compléter pour chaque pièce ou zone homogène de l'immeuble bâti**

ELEMENTS D'INFORMATION GENERAUX

N° de dossier	5283389 A	Date de l'évaluation	22/10/2025
Etage	RDC	Pièce ou zone homogène	Classe C5
Elément	Panneaux-sandwichs	Matériau / Produit	Fibre ciment - Peinture
Repérage	Façade(s)	Destination déclarée du local	Classe C5
Recommandation	Evaluation périodique		

Etat de conservation du matériau ou produit			Risque de dégradation		Type de recommandation
Protection physique	Etat de dégradation	Etendue de la dégradation	Risque de dégradation lié à l'environnement du matériau		
Protection physique étanche <input type="checkbox"/>	Matériau non dégradé <input checked="" type="checkbox"/>		Risque de dégradation faible ou à terme <input checked="" type="checkbox"/>	EP	
			Risque de dégradation rapide <input type="checkbox"/>	AC1	
Protection physique non étanche ou absence de protection physique <input checked="" type="checkbox"/>	Matériau dégradé <input type="checkbox"/>	Ponctuelle <input type="checkbox"/>	Risque faible d'extension de la dégradation <input type="checkbox"/>	EP	
			Risque d'extension à terme de la dégradation <input type="checkbox"/>	AC1	
			Risque d'extension rapide de la dégradation <input type="checkbox"/>	AC2	
		Généralisée <input type="checkbox"/>		AC2	

EVALUATION DE L'ETAT DE CONSERVATION DES MATERIAUX N° 37

**En cas de présence avérée d'amiante dans les matériaux
A compléter pour chaque pièce ou zone homogène de l'immeuble bâti**

ELEMENTS D'INFORMATION GENERAUX

N° de dossier	5283389 A	Date de l'évaluation	22/10/2025
Etage	RDC	Pièce ou zone homogène	Atelier S1/classe C6
Elément	Panneaux-sandwichs	Matériau / Produit	Fibre ciment - Peinture
Repérage	Façade(s)	Destination déclarée du local	Atelier S1/classe C6
Recommandation	Evaluation périodique		

Etat de conservation du matériau ou produit			Risque de dégradation		Type de recommandation
Protection physique	Etat de dégradation	Etendue de la dégradation	Risque de dégradation lié à l'environnement du matériau		
Protection physique étanche <input type="checkbox"/>	Matériau non dégradé <input checked="" type="checkbox"/>		Risque de dégradation faible ou à terme <input checked="" type="checkbox"/>	EP	
			Risque de dégradation rapide <input type="checkbox"/>	AC1	
Protection physique non étanche ou absence de protection physique <input checked="" type="checkbox"/>	Matériau dégradé <input type="checkbox"/>	Ponctuelle <input type="checkbox"/>	Risque faible d'extension de la dégradation <input type="checkbox"/>	EP	
			Risque d'extension à terme de la dégradation <input type="checkbox"/>	AC1	
			Risque d'extension rapide de la dégradation <input type="checkbox"/>	AC2	
		Généralisée <input type="checkbox"/>		AC2	

EVALUATION DE L'ETAT DE CONSERVATION DES MATERIAUX N° 1

**En cas de présence avérée d'amiante dans les matériaux
A compléter pour chaque pièce ou zone homogène de l'immeuble bâti**

ELEMENTS D'INFORMATION GENERAUX

N° de dossier	5283389 A	Date de l'évaluation	22/10/2025
Etage	Extérieur	Pièce ou zone homogène	Façades RDC
Elément	Panneaux-sandwichs	Matériau / Produit	Fibre ciment - Peinture
Repérage	Façade(s)	Destination déclarée du local	Façades RDC
Recommandation	Evaluation périodique		

Etat de conservation du matériau ou produit			Risque de dégradation		Type de recommandation
Protection physique	Etat de dégradation	Etendue de la dégradation	Risque de dégradation lié à l'environnement du matériau		
Protection physique étanche <input type="checkbox"/>	Matériau non dégradé <input type="checkbox"/>		Risque de dégradation faible ou à terme <input type="checkbox"/>	EP	
			Risque de dégradation rapide <input type="checkbox"/>	AC1	
Protection physique non étanche ou absence de protection physique <input checked="" type="checkbox"/>	Matériau dégradé <input checked="" type="checkbox"/>	Ponctuelle <input checked="" type="checkbox"/>	Risque faible d'extension de la dégradation <input checked="" type="checkbox"/>	EP	
			Risque d'extension à terme de la dégradation <input type="checkbox"/>	AC1	
			Risque d'extension rapide de la dégradation <input type="checkbox"/>	AC2	
		Généralisée <input type="checkbox"/>		AC2	

EVALUATION DE L'ETAT DE CONSERVATION DES MATERIAUX N° 2

En cas de présence avérée d'amiante dans les matériaux
A compléter pour chaque pièce ou zone homogène de l'immeuble bâti

ELEMENTS D'INFORMATION GENERAUX

N° de dossier	5283389 A	Date de l'évaluation	22/10/2025
Etage	Préfa. 1	Pièce ou zone homogène	Façades
Elément	Panneaux-sandwichs	Matériau / Produit	Fibre ciment - Peinture
Repérage	Façade(s)	Destination déclarée du local	Façades
Recommandation	Evaluation périodique		

Etat de conservation du matériau ou produit			Risque de dégradation		Type de recommandation
Protection physique	Etat de dégradation	Etendue de la dégradation	Risque de dégradation lié à l'environnement du matériau		
Protection physique étanche <input type="checkbox"/>	Matériau non dégradé <input type="checkbox"/>		Risque de dégradation faible ou à terme <input type="checkbox"/>	EP	
			Risque de dégradation rapide <input type="checkbox"/>	AC1	
Protection physique non étanche ou absence de protection physique <input checked="" type="checkbox"/>	Matériau dégradé <input checked="" type="checkbox"/>	Ponctuelle <input checked="" type="checkbox"/>	Risque faible d'extension de la dégradation <input checked="" type="checkbox"/>	EP	
			Risque d'extension à terme de la dégradation <input type="checkbox"/>	AC1	
			Risque d'extension rapide de la dégradation <input type="checkbox"/>	AC2	
		Généralisée <input type="checkbox"/>		AC2	

EVALUATION DE L'ETAT DE CONSERVATION DES MATERIAUX N° 6

**En cas de présence avérée d'amiante dans les matériaux
A compléter pour chaque pièce ou zone homogène de l'immeuble bâti**

ELEMENTS D'INFORMATION GENERAUX

N° de dossier	5283389 A	Date de l'évaluation	22/10/2025
Etage	Préfa. 2	Pièce ou zone homogène	Dgt
Elément	Panneaux-sandwichs	Matériau / Produit	Fibre ciment - Peinture
Repérage	Façade(s)	Destination déclarée du local	Dgt
Recommandation	Evaluation périodique		

Etat de conservation du matériau ou produit			Risque de dégradation		Type de recommandation
Protection physique	Etat de dégradation	Etendue de la dégradation	Risque de dégradation lié à l'environnement du matériau		
Protection physique étanche <input type="checkbox"/>	Matériau non dégradé <input checked="" type="checkbox"/>		Risque de dégradation faible ou à terme <input checked="" type="checkbox"/>	EP	
			Risque de dégradation rapide <input type="checkbox"/>	AC1	
Protection physique non étanche ou absence de protection physique <input checked="" type="checkbox"/>	Matériau dégradé <input type="checkbox"/>	Ponctuelle <input type="checkbox"/>	Risque faible d'extension de la dégradation <input type="checkbox"/>	EP	
			Risque d'extension à terme de la dégradation <input type="checkbox"/>	AC1	
			Risque d'extension rapide de la dégradation <input type="checkbox"/>	AC2	
		Généralisée <input type="checkbox"/>		AC2	

EVALUATION DE L'ETAT DE CONSERVATION DES MATERIAUX N° 3

**En cas de présence avérée d'amiante dans les matériaux
A compléter pour chaque pièce ou zone homogène de l'immeuble bâti**

ELEMENTS D'INFORMATION GENERAUX

N° de dossier	5283389 A	Date de l'évaluation	22/10/2025
Etage	Préfa. 1	Pièce ou zone homogène	Dgt.
Elément	Panneaux-sandwichs	Matériau / Produit	Fibre ciment - Peinture
Repérage	Façade(s)	Destination déclarée du local	Dgt.
Recommandation	Evaluation périodique		

Etat de conservation du matériau ou produit			Risque de dégradation		Type de recommandation
Protection physique	Etat de dégradation	Etendue de la dégradation	Risque de dégradation lié à l'environnement du matériau		
Protection physique étanche <input type="checkbox"/>	Matériau non dégradé <input checked="" type="checkbox"/>		Risque de dégradation faible ou à terme <input checked="" type="checkbox"/>	EP	
			Risque de dégradation rapide <input type="checkbox"/>	AC1	
Protection physique non étanche ou absence de protection physique <input checked="" type="checkbox"/>	Matériau dégradé <input type="checkbox"/>	Ponctuelle <input type="checkbox"/>	Risque faible d'extension de la dégradation <input type="checkbox"/>	EP	
			Risque d'extension à terme de la dégradation <input type="checkbox"/>	AC1	
			Risque d'extension rapide de la dégradation <input type="checkbox"/>	AC2	
		Généralisée <input type="checkbox"/>		AC2	

EVALUATION DE L'ETAT DE CONSERVATION DES MATERIAUX N° 4

**En cas de présence avérée d'amiante dans les matériaux
A compléter pour chaque pièce ou zone homogène de l'immeuble bâti**

ELEMENTS D'INFORMATION GENERAUX

N° de dossier	5283389 A	Date de l'évaluation	22/10/2025
Etage	Préfa. 1	Pièce ou zone homogène	Salle de dessin
Elément	Panneaux-sandwichs	Matériau / Produit	Fibre ciment - Peinture
Repérage	Façade(s)	Destination déclarée du local	Salle de dessin
Recommandation	Evaluation périodique		

Etat de conservation du matériau ou produit			Risque de dégradation		Type de recommandation
Protection physique	Etat de dégradation	Etendue de la dégradation	Risque de dégradation lié à l'environnement du matériau		
Protection physique étanche <input type="checkbox"/>	Matériau non dégradé <input checked="" type="checkbox"/>		Risque de dégradation faible ou à terme <input checked="" type="checkbox"/>	EP	
			Risque de dégradation rapide <input type="checkbox"/>	AC1	
Protection physique non étanche ou absence de protection physique <input checked="" type="checkbox"/>	Matériau dégradé <input type="checkbox"/>	Ponctuelle <input type="checkbox"/>	Risque faible d'extension de la dégradation <input type="checkbox"/>	EP	
			Risque d'extension à terme de la dégradation <input type="checkbox"/>	AC1	
			Risque d'extension rapide de la dégradation <input type="checkbox"/>	AC2	
		Généralisée <input type="checkbox"/>		AC2	

EVALUATION DE L'ETAT DE CONSERVATION DES MATERIAUX N° 5

**En cas de présence avérée d'amiante dans les matériaux
A compléter pour chaque pièce ou zone homogène de l'immeuble bâti**

ELEMENTS D'INFORMATION GENERAUX

N° de dossier	5283389 A	Date de l'évaluation	22/10/2025
Etage	Préfa. 1	Pièce ou zone homogène	Salle de musique
Elément	Panneaux-sandwichs	Matériau / Produit	Fibre ciment - Peinture
Repérage	Façade(s)	Destination déclarée du local	Salle de musique
Recommandation	Evaluation périodique		

Etat de conservation du matériau ou produit			Risque de dégradation		Type de recommandation
Protection physique	Etat de dégradation	Etendue de la dégradation	Risque de dégradation lié à l'environnement du matériau		
Protection physique étanche <input type="checkbox"/>	Matériau non dégradé <input checked="" type="checkbox"/>		Risque de dégradation faible ou à terme <input checked="" type="checkbox"/>	EP	
			Risque de dégradation rapide <input type="checkbox"/>	AC1	
Protection physique non étanche ou absence de protection physique <input checked="" type="checkbox"/>	Matériau dégradé <input type="checkbox"/>	Ponctuelle <input type="checkbox"/>	Risque faible d'extension de la dégradation <input type="checkbox"/>	EP	
			Risque d'extension à terme de la dégradation <input type="checkbox"/>	AC1	
			Risque d'extension rapide de la dégradation <input type="checkbox"/>	AC2	
		Généralisée <input type="checkbox"/>		AC2	

EVALUATION DE L'ETAT DE CONSERVATION DES MATERIAUX N° 7

**En cas de présence avérée d'amiante dans les matériaux
A compléter pour chaque pièce ou zone homogène de l'immeuble bâti**

ELEMENTS D'INFORMATION GENERAUX

N° de dossier	5283389 A	Date de l'évaluation	22/10/2025
Etage	Préfa. 2	Pièce ou zone homogène	Salle de bricolage
Elément	Panneaux-sandwichs	Matériau / Produit	Fibre ciment - Peinture
Repérage	Façade(s)	Destination déclarée du local	Salle de bricolage
Recommandation	Evaluation périodique		

Etat de conservation du matériau ou produit			Risque de dégradation		Type de recommandation
Protection physique	Etat de dégradation	Etendue de la dégradation	Risque de dégradation lié à l'environnement du matériau		
Protection physique étanche <input type="checkbox"/>	Matériau non dégradé <input checked="" type="checkbox"/>		Risque de dégradation faible ou à terme <input checked="" type="checkbox"/>	EP	
			Risque de dégradation rapide <input type="checkbox"/>	AC1	
Protection physique non étanche ou absence de protection physique <input checked="" type="checkbox"/>	Matériau dégradé <input type="checkbox"/>	Ponctuelle <input type="checkbox"/>	Risque faible d'extension de la dégradation <input type="checkbox"/>	EP	
			Risque d'extension à terme de la dégradation <input type="checkbox"/>	AC1	
			Risque d'extension rapide de la dégradation <input type="checkbox"/>	AC2	
		Généralisée <input type="checkbox"/>		AC2	

EVALUATION DE L'ETAT DE CONSERVATION DES MATERIAUX N° 8

**En cas de présence avérée d'amiante dans les matériaux
A compléter pour chaque pièce ou zone homogène de l'immeuble bâti**

ELEMENTS D'INFORMATION GENERAUX

N° de dossier	5283389 A	Date de l'évaluation	22/10/2025
Etage	Préfa. 2	Pièce ou zone homogène	Salle enfants et animateurs
Elément	Panneaux-sandwichs	Matériau / Produit	Fibre ciment - Peinture
Repérage	Façade(s)	Destination déclarée du local	Salle enfants et animateurs
Recommandation	Evaluation périodique		

Etat de conservation du matériau ou produit			Risque de dégradation		Type de recommandation	
Protection physique	Etat de dégradation	Etendue de la dégradation	Risque de dégradation lié à l'environnement du matériau			
Protection physique étanche	<input type="checkbox"/>				EP	
	Matériau non dégradé	<input checked="" type="checkbox"/>	Risque de dégradation faible ou à terme	<input checked="" type="checkbox"/>	EP	
			Risque de dégradation rapide	<input type="checkbox"/>	AC1	
Protection physique non étanche ou absence de protection physique	<input checked="" type="checkbox"/>					
			Risque faible d'extension de la dégradation	<input type="checkbox"/>	EP	
		Ponctuelle	<input type="checkbox"/>	Risque d'extension à terme de la dégradation	<input type="checkbox"/>	AC1
	Matériau dégradé	<input type="checkbox"/>		Risque d'extension rapide de la dégradation	<input type="checkbox"/>	AC2
			Généralisée	<input type="checkbox"/>		

EVALUATION DE L'ETAT DE CONSERVATION DES MATERIAUX N° 9

**En cas de présence avérée d'amiante dans les matériaux
A compléter pour chaque pièce ou zone homogène de l'immeuble bâti**

ELEMENTS D'INFORMATION GENERAUX

N° de dossier	5283389 A	Date de l'évaluation	22/10/2025
Etage	Préfa. 2	Pièce ou zone homogène	Façades
Elément	Panneaux-sandwichs	Matériau / Produit	Fibre ciment - Peinture
Repérage	Façade(s)	Destination déclarée du local	Façades
Recommandation	Evaluation périodique		

Etat de conservation du matériau ou produit			Risque de dégradation		Type de recommandation
Protection physique	Etat de dégradation	Etendue de la dégradation	Risque de dégradation lié à l'environnement du matériau		
Protection physique étanche <input type="checkbox"/>	Matériau non dégradé <input type="checkbox"/>		Risque de dégradation faible ou à terme <input type="checkbox"/>	EP	
			Risque de dégradation rapide <input type="checkbox"/>	AC1	
Protection physique non étanche ou absence de protection physique <input checked="" type="checkbox"/>	Matériau dégradé <input checked="" type="checkbox"/>	Ponctuelle <input checked="" type="checkbox"/>	Risque faible d'extension de la dégradation <input checked="" type="checkbox"/>	EP	
			Risque d'extension à terme de la dégradation <input type="checkbox"/>	AC1	
			Risque d'extension rapide de la dégradation <input type="checkbox"/>	AC2	
		Généralisée <input type="checkbox"/>		AC2	



PROCES VERBAUX D'ANALYSES LABORATOIRE



CE RAPPORT NE PEUT ÊTRE UTILISÉ OU REPRODUIT QUE DANS SON INTÉGRALITÉ

AR-25-KC-081404-01 - 25K034829

Eurofins Analyses Pour Le Batiment Sud-Ouest SAS

QUALICONSULT IMMOBILIER SAS
Monsieur Mickael LAGNEAU
1 rue de la Paderne
31170 TOURNEFEUILLE

RAPPORT D'ANALYSE D'AMIANTE DANS LES MATERIAUX

N° de rapport d'analyse : AR-25-KC-081404-01 Date d'émission de rapport : 30/10/2025 20:12 Page 1/3
Dossier N° : 25K034829 Date de réception : 28/10/2025 Date d'analyse : 28/10/2025
Référence dossier Client:
5283389 A - Groupe Scolaire MIRABEAU Ecole élémentaire avenue du Marquisat 31170 TOURNEFEUILLE - COMMUNE
DE TOURNEFEUILLE

N° éch.	Référence client	Description visuelle	Technique utilisée / Analyste	Préparation		Résultats
				Nb prep / Nb grilles ou lames	Type	
001	P001-RDC - Hall d'entrée/circulation - Sol - Sol - Dalles de sol - Couche à analyser : Dalles de sol	Matériau semi-dur de type dalle de sol (beige)	MET / ZD6P	1 / 1	Calcination attaque acide broyage mécanique (méthode interne de traitement)	Fibres d'amiante non détectées *
		Matériau de type colle (jaune) ; matériau semi-dur de type ragréage (beige)	/ -	- / -	-	Couche(s) non concernée(s) par la demande
002	P002-RDC - Classe C1 - Sol - Sol - Dalles de sol - Couche à analyser : Dalles de sol	Matériau (transparent) ; matériau semi-dur de type dalle de sol (beige)(i)	MET / ZD6P	1 / 1	Calcination attaque acide broyage mécanique (méthode interne de traitement)	Fibres d'amiante non détectées *
		Matériau de type poussières ; matériau de type colle (jaune)	/ -	- / -	-	Couche(s) non concernée(s) par la demande
003 (1)	P003-RDC - Chaufferie - Plafond - Plafond - Flocage - Couche à analyser : Flocage	Matériau friable fibreux de type flocage (blanc) ; matériau (gris) en traces(i)	MET / ZD6P	1 / 1	Calcination attaque acide broyage mécanique (méthode interne de traitement)	Fibres d'amiante non détectées *

Tous les éléments de traçabilité sont disponibles sur demande. La reproduction de ce document n'est autorisée que sous sa forme intégrale. Il comporte 3 page(s).
Les résultats du présent rapport s'appliquent aux objets tels qu'ils ont été reçus et ne concernent que les objets soumis à l'essai. Seules certaines prestations
rapportées dans ce document sont couvertes par l'accréditation. Elles sont identifiées par le symbole *.

Eurofins Analyses pour le Bâtiment Sud-Ouest
4 Chemin des Maures, CS 60134
33172 Gradignan, FRANCE

Tél: +33388916531; +33 (0) 5 57 96 41 20 - Fax: +33388916531 - Site Web: <https://www.eurofins.fr/amiante/analyses/>
S.A.S. au capital de 961 600 € RCS Bordeaux SIRET 795 147 487 00032 TVA FR43 795 147 487 APE 7120B

ACCREDITATION N°
1- 5840
Portée disponible sur
www.cofrac.fr



CE RAPPORT NE PEUT ÊTRE UTILISÉ OU REPRODUIT QUE DANS SON INTÉGRALITÉ



Eurofins Analyses Pour Le Batiment Sud-Ouest SAS

RAPPORT D'ANALYSE D'AMIANTE DANS LES MATERIAUX

N° de rapport d'analyse : AR-25-KC-081404-01 Date d'émission de rapport : 30/10/2025 20:12 Page 2/3
Dossier N° : 25K034829 Date de réception : 28/10/2025 Date d'analyse : 28/10/2025
Référence dossier Client :
5283389 A - Groupe Scolaire MIRABEAU Ecole élémentaire avenue du Marquisat 31170 TOURNEFEUILLE - COMMUNE
DE TOURNEFEUILLE

N° éch.	Référence client	Description visuelle	Technique utilisée / Analyste	Préparation		Résultats
				Nb prep / Nb grilles ou lames	Type	
004	P004-Extérieur - Façades R+1 - Façade(s) - Panneaux - - Couche à analyser : Panneaux	Matériau semi-dur de type enduit (jaune) (granulaire) ; matériau dur de type plaque (beige) ; matériau (vert) en traces(i)	MET * / ZD6P	1 / 1 *	Calcination attaque acide broyage mécanique (méthode interne de traitement)	Fibres d'amiante non détectées *

Observation(s) échantillon(s)

- (1) Des fibres minérales ont été détectées au sein de la couche/l'échantillon. Ces fibres susceptibles d'être inhalées (dont la largeur est inférieure à 3 micromètres), ont pu être différenciées de fibres d'amiante via les critères d'identification optique

Observation(s) couche(s)

- (i) Les différentes couches décrites de manière commune sont techniquement inséparables.

Méthodes d'analyses employées pour la recherche qualitative des fibres d'amiante dans les matériaux :

Traitement par une méthode interne (mode opératoire T-MOLP-WO24083) en vue d'une identification des fibres au Microscope Optique à Lumière Polarisée (MOLP) selon le guide HSG 248 - annexe 2.

Traitement par une méthode interne (mode opératoire T-PM-WO22725) en vue d'une identification des fibres au Microscope Electronique à Transmission (MET) selon parties utiles de la norme NF X 43-050.

NB 1 : Sauf information contraire sur ce rapport, le laboratoire effectue une analyse couche par couche de l'échantillon transmis par le demandeur. Des composants décrits simultanément dans une même couche n'ont pas pu faire l'objet de prises d'essai séparées pour l'analyse, ceci afin d'éviter le risque d'inter-contamination. Les raisons de cette non séparation peuvent être : la trop grande adhérence des couches entre elles, des couches trop fines, le manque de matière d'une des couches, l'état de conservation dégradé d'une des couches.

NB 2 : "Fibres d'amiante non détectées au MOLP" s'entend comme : "aucune fibre d'amiante n'a été détectée, l'échantillon objet de l'essai peut éventuellement renfermer une teneur en fibre d'amiante optiquement observables** inférieure à la limite de détection. ** Pour être optiquement observable, une fibre doit avoir une largeur supérieure à 0,2 micromètre (µm)". "Fibres d'amiante non détectées" au MET s'entend comme : " aucune fibre d'amiante n'a été détectée, l'échantillon objet de l'essai peut éventuellement renfermer une teneur en fibre d'amiante inférieure à la limite de détection."

NB 3 : Pour la recherche d'amiante dans les matériaux, la limite de détection garantie par prise d'essai dans les matériaux (en MOLP et/ou en MET) est de 0,1% en masse.

NB 4 : Le présent rapport ne mentionne que les analyses conclusives. Toutefois, conformément à son offre et à l'arrêté du 1er octobre 2019, le laboratoire met en œuvre les deux techniques MOLP et META sur tous les échantillons massifs. La mention sur le rapport d'une technique d'analyse par MET indique que les échantillons ont été traités selon l'annexe 2 du guide HSG 248 (MOLP) mais sans aboutir à un résultat conclusif.

NB 5 : Analyse réalisée dans le cadre des textes réglementaires suivants : Décret n° 2017-899 du 9 mai 2017, Décret n° 2019-251 du 27 mars 2019, Décret n° 2011-629 du 3 juin 2011, Arrêté du 1er octobre 2019 (JORF n°0245 du 20 octobre 2019 texte n° 18) modifié par l'Arrêté du 26 décembre 2019, Arrêté du 25 juillet 2022 (JOFR n°0238 du 13 octobre 2022, texte n°10), Arrêté du 3 juin 2025 (JORFN°0152 du 2 juillet 2025 texte N° 8).

NB 6 : Le rapport est établi dans le cadre du cas 1 de l'article 6 de l'arrêté du 1er octobre 2019 à savoir la détection et l'identification d'amiante délibérément ajouté dans les matériaux et produits manufacturés. Dans ce cadre l'indication 1/1 en META signifie que deux prises d'essais ont été réalisées et mélangées dans une préparation unique qui conduit à l'obtention d'une seule grille.

Tous les éléments de traçabilité sont disponibles sur demande. La reproduction de ce document n'est autorisée que sous sa forme intégrale. Il comporte 3 page(s). Les résultats du présent rapport s'appliquent aux objets tels qu'ils ont été reçus et ne concernent que les objets soumis à l'essai. Seules certaines prestations rapportées dans ce document sont couvertes par l'accréditation. Elles sont identifiées par le symbole *.

Eurofins Analyses pour le Bâtiment Sud-Ouest

4 Chemin des Maures, CS 60134

33172 Gradignan, FRANCE

Tél: +33388916531; +33 (0) 5 57 96 41 20 - Fax: +33388916531 - Site Web: <https://www.eurofins.fr/amiante/analyses/>

S.A.S. au capital de 961 600 € RCS Bordeaux SIRET 795 147 487 00032 TVA FR43 795 147 487 APE 7120B

ACCREDITATION N°
1- 5840
Portée disponible sur
www.cofrac.fr



**Eurofins Analyses Pour Le Batiment Sud-Ouest SAS****RAPPORT D'ANALYSE D'AMIANTE DANS LES MATERIAUX**

N° de rapport d'analyse : AR-25-KC-081404-01 Date d'émission de rapport : 30/10/2025 20:12 Page 3/3
Dossier N° : 25K034829 Date de réception : 28/10/2025 Date d'analyse : 28/10/2025
Référence dossier Client:
5283389 A - Groupe Scolaire MIRABEAU Ecole élémentaire avenue du Marquisat 31170 TOURNEFEUILLE - COMMUNE
DE TOURNEFEUILLE



Ines Nouya
Technicien(ne) Analyste Microscopie

Tous les éléments de traçabilité sont disponibles sur demande. La reproduction de ce document n'est autorisée que sous sa forme intégrale. Il comporte 3 page(s).
Les résultats du présent rapport s'appliquent aux objets tels qu'ils ont été reçus et ne concernent que les objets soumis à l'essai. Seules certaines prestations
rapportées dans ce document sont couvertes par l'accréditation. Elles sont identifiées par le symbole *.

Eurofins Analyses pour le Bâtiment Sud-Ouest
4 Chemin des Maures, CS 60134
33172 Gradignan, FRANCE

Tél: +33388916531; +33 (0) 5 57 96 41 20 - Fax: +33388916531 - Site Web: <https://www.eurofins.fr/amiante/analyses/>
S.A.S. au capital de 961 600 € RCS Bordeaux SIRET 795 147 487 00032 TVA FR43 795 147 487 APE 7120B

ACCREDITATION N°
1- 5840
Portée disponible sur
www.cofrac.fr



CE RAPPORT NE PEUT ÊTRE UTILISÉ OU REPRODUIT QUE DANS SON INTÉGRALITÉ



DOCUMENT(S) FOURNI(S)



CE RAPPORT NE PEUT ÊTRE UTILISÉ OU REPRODUIT QUE DANS SON INTÉGRALITÉ



ATTESTATION D'ASSURANCE



ATTESTATION D'ASSURANCE

MMA IARD ASSURANCES MUTUELLES / MMA IARD atteste que : **QUALICONSULT IMMOBILIER**
(490 676 293 RCS Versailles) VELIZY PLUS – Bâtiment E – 1bis, rue du Petit Clamart - 78140 VELIZY VILLACOUBLAY

Est titulaire du contrat de **RESPONSABILITE CIVILE n°127106241** destiné à garantir les conséquences pécuniaires des fautes, erreurs, omissions qui pourraient être commises dans l'exercice des missions confiées en qualité de **diagnostiqueurs immobiliers**.

Les missions :

- Diagnostic amiante et hydrocarbures aromatiques polycycliques avant travaux ou démolition,
- Diagnostics amiante avant-vente,
- Dossier technique amiante,
- Diagnostic gaz,
- Diagnostic termites,
- Exposition au plomb (CREP),
- Risques naturels et technologiques,
- Diagnostic de performance énergétique,
- Diagnostic légionellose,
- Diagnostic radon,
- Etat des lieux,
- Prêt conventionné : normes d'habitabilité, prêt à taux zéro,
- Contrôle périodique amiante,
- Etat parasitaire,
- Loi Carrez,
- Diagnostic Métrage Habitable Loi Boutin,
- Etat de l'installation électrique intérieure,
- Millièmes/Tantièmes,
- Diagnostic technique SRU,
- Recherche de plomb dans l'eau,
- Recherche de plomb avant et après travaux,
- Etat descriptif relatif à la décence et la performance technique du logement (loi Scellier),
- Assainissement autonome et privatif,
- Diagnostic conformité piscine,
- Diagnostic gestion des déchets issus de démolition,
- Assistance dans l'évaluation des risques professionnels pour la santé et la sécurité des travailleurs (décret 2001-1016 du 5 nov. 2001) : document unique
- Repérage des matériaux contenant des Fibres Céramiques Réfractaires,
- Mesure d'empoussièrement
- Contrôle visuel amiante
- Analyse mâchefer
- Potabilité de l'eau
- Analyse ponctuelle d'éléments vis-à-vis de l'amiante
- Dossier amiante partie privative (DAPP)
- Analyse ponctuelle plomb
- Chiffrage remise en état après état des lieux de sortie
- Diagnostic installation d'assainissement non collectif
- Diagnostic installation d'assainissement collectif
- Diagnostic alex pour QUALITEL
- Diagnostic Sicile cristalline.
- Mission d'analyse ponctuelle en caractérisation des hydrocarbures (C10 – C40)
- Audit énergétique réglementaire selon le Décret N° 2022-780 du 4 mai 2022 relatif à l'audit énergétique mentionné à l'article L.126-28-1 du code de la construction et de l'habitation.
- Diagnostic portant sur la gestion des produits, équipements, matériaux et déchets issus de la démolition ou de la rénovation significative DPEMD (arrêté du 26/03/2023)

Les sommes assurées :

- RC Exploitation : 8.000.000 € tous dommages confondus par sinistre
- RC Professionnelle : 2.000.000 € tous dommages confondus par sinistre et par année

La présente attestation est délivrée pour valoir ce que de droit pour la période du **1^{er} janvier 2025 au 31 décembre 2025**. Elle ne peut engager la compagnie au-delà des clauses, limites et conditions de la police à laquelle elle se réfère, notamment en cas de suspension et de résiliation.

Fait à Paris, le : 20/12/2024

L'assureur

MMA IARD SA
RCS Le Mans 440 048 882
Siège Social : 160, rue Henri Champion
72030 LE MANS CEDEX 9

E. Lecomte

MMA IARD Assurances Mutuelles
Société d'assurance mutuelle à cotisations fixes
RCS Le Mans 775 692 126

MMA IARD
Société anonyme, au capital de 537 052 368 euros entièrement versé
RCS Le Mans 440 048 882

Sièges sociaux : 160, rue Henri Champion – 72030 Le Mans Cedex 9 - Entreprises régies par le code des assurances

IDU REP Eco circulaire FR231780 03XLOT



CE RAPPORT NE PEUT ÊTRE UTILISE OU REPRODUIT QUE DANS SON INTEGRALITE

**CERTIFICAT DE QUALIFICATION****Certificat de compétences
Diagnosticueur Immobilier****N° CPDI6345 Version 003**

Je soussigné, Etienne LAMY, Directeur Opérationnel d'I.Cert, atteste que :

Monsieur LAGNEAU Mickael

Est certifié(e) selon le référentiel I.Cert en vigueur (CPE DI DR 06 (cycle de 7 ans)), dispositif de certification de personnes réalisant des diagnostics immobiliers pour les missions suivantes :

Amiante avec mention	Amiante Avec Mention (1) Date d'effet : 01/02/2021 - Date d'expiration : 31/01/2028
Amiante sans mention	Amiante Sans Mention (1) Date d'effet : 01/02/2021 - Date d'expiration : 31/01/2028
DPE tous types de bâtiments	Diagnostic de performance énergétique avec mention : DPE tout type de bâtiment (2) Date d'effet : 01/02/2021 - Date d'expiration : 31/01/2028
DPE individuel	Diagnostic de performance énergétique sans mention : DPE individuel (2) Date d'effet : 01/02/2021 - Date d'expiration : 31/01/2028
Electricité	Etat de l'installation intérieure électrique (1) Date d'effet : 01/02/2021 - Date d'expiration : 31/01/2028
Gaz	Etat de l'installation intérieure gaz (1) Date d'effet : 01/02/2021 - Date d'expiration : 31/01/2028
Plomb	Plomb : Constat du risque d'exposition au plomb (1) Date d'effet : 01/02/2021 - Date d'expiration : 31/01/2028
Termites	Etat relatif à la présence de termites dans le bâtiment - France métropolitaine (1) Date d'effet : 01/02/2021 - Date d'expiration : 31/01/2028

En foi de quoi ce certificat est délivré, pour valoir et servir ce que de droit.

Ce certificat n'implique qu'une présomption de certification. Sa validité peut être vérifiée à l'adresse

<https://www.icert.fr/liste-des-certifies/>

Valide à partir du 01/09/2024.

(1) Arrêté du 1er juillet 2024 définissant les critères de certification des diagnostiqueurs intervenant dans les domaines du diagnostic amiante, électricité, gaz, plomb et termites, de leurs organismes de formation et les exigences applicables aux organismes de certification

(2) Arrêté du 29 juillet 2023 définissant les critères de certification des diagnostiqueurs intervenant dans le domaine du diagnostic de performance énergétique, de leurs organismes de formation et les exigences applicables aux organismes de certification et modifiant l'arrêté du 24 décembre 2021, définissant les critères de certification des opérateurs de diagnostic technique et des organismes de formation et d'accréditation des organismes de certification

**Certification de personnes
Diagnosticueur**
Portée disponible sur www.icert.frI.Cert - Parc d'Affaires, Espace Performance – Bât K
35760 Saint-Grégoire

CPE DI FR 11 rev19