



DOSSIER DE CONSULTATION DES ENTREPRISES

Extension d'une école maternelle



Maitre d'oeuvre :
C&A Architectes
Studio d'Architecture David Authenac
✉ 69, route de Frouzins
31120 Roques
☎ 05.61.72.59.80
✉ agence@candarchitectes.fr

Maitre d'ouvrage :
Mairie de Tournefeuille
✉ place de la Mairie
31170 Tournefeuille

Terrain :
parcelle 000 AM 341
✉ 4 rue Jean Mermoz
31170 Tournefeuille

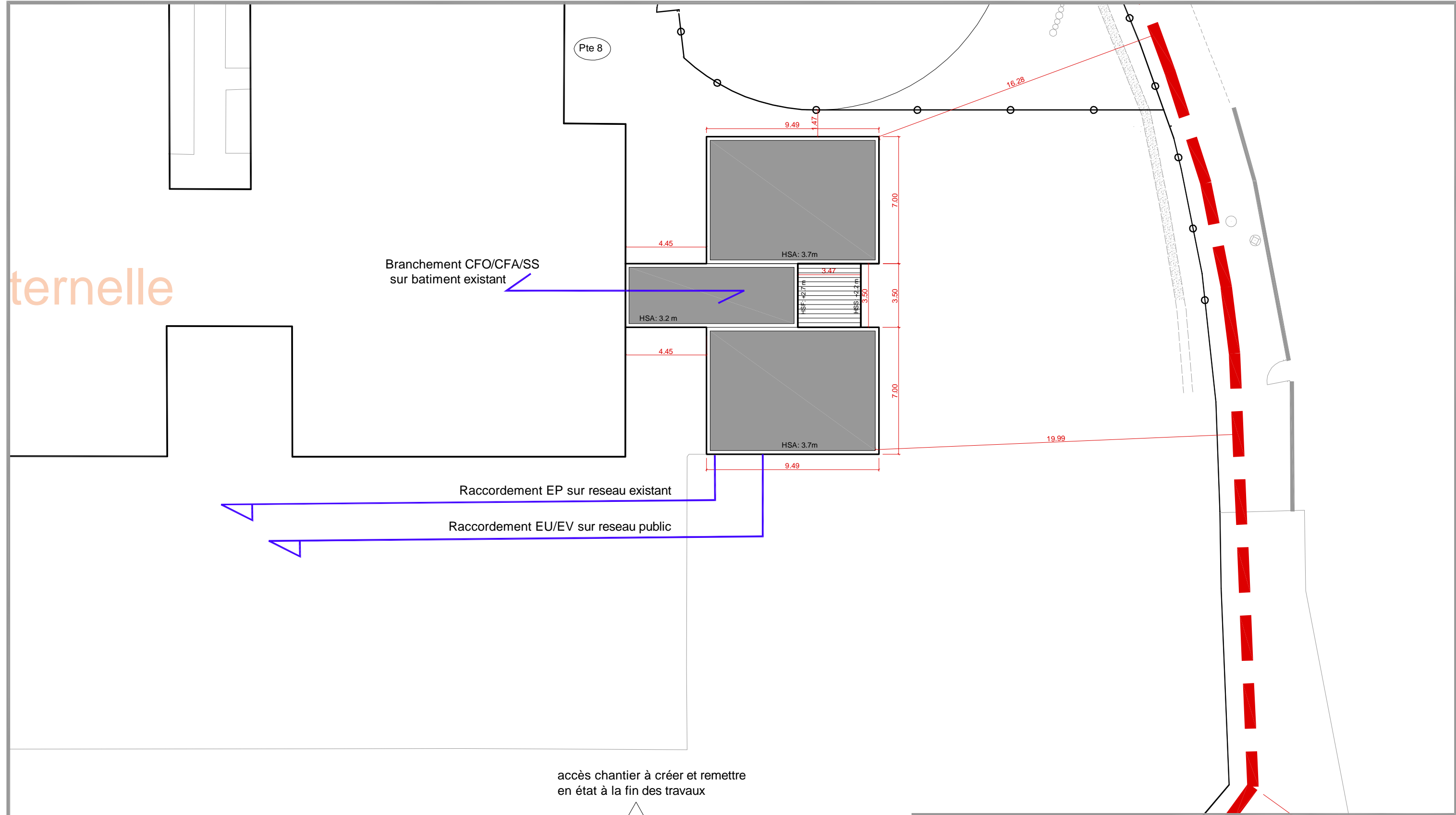

ternelle



DOSSIER DE CONSULTATION DES ENTREPRISES			Maitre d'oeuvre : C&A Architectes Studio d'Architecture David Authenac 69 route de Frouzins 31120 Roques ☎ 05.61.72.59.80 ✉ agence@candarchitectes.fr
Opération : Extension d'une école maternelles			
Maitre d'ouvrage : Mairie de Tournefeuille ☒ place de la Mairie 31170 Tournefeuille		Terrain : parcelles AM 341 ☒ 4 rue Jean Mermoz 31170 Tournefeuille	Plan masse 
DATE	N° PHASE		
26 / 01 / 17	3 PC		
13 / 02 / 17	4 APD		
02 / 03 / 17	5 DCE		
A3/DCE_Tournefeuille.dwg			1/200e

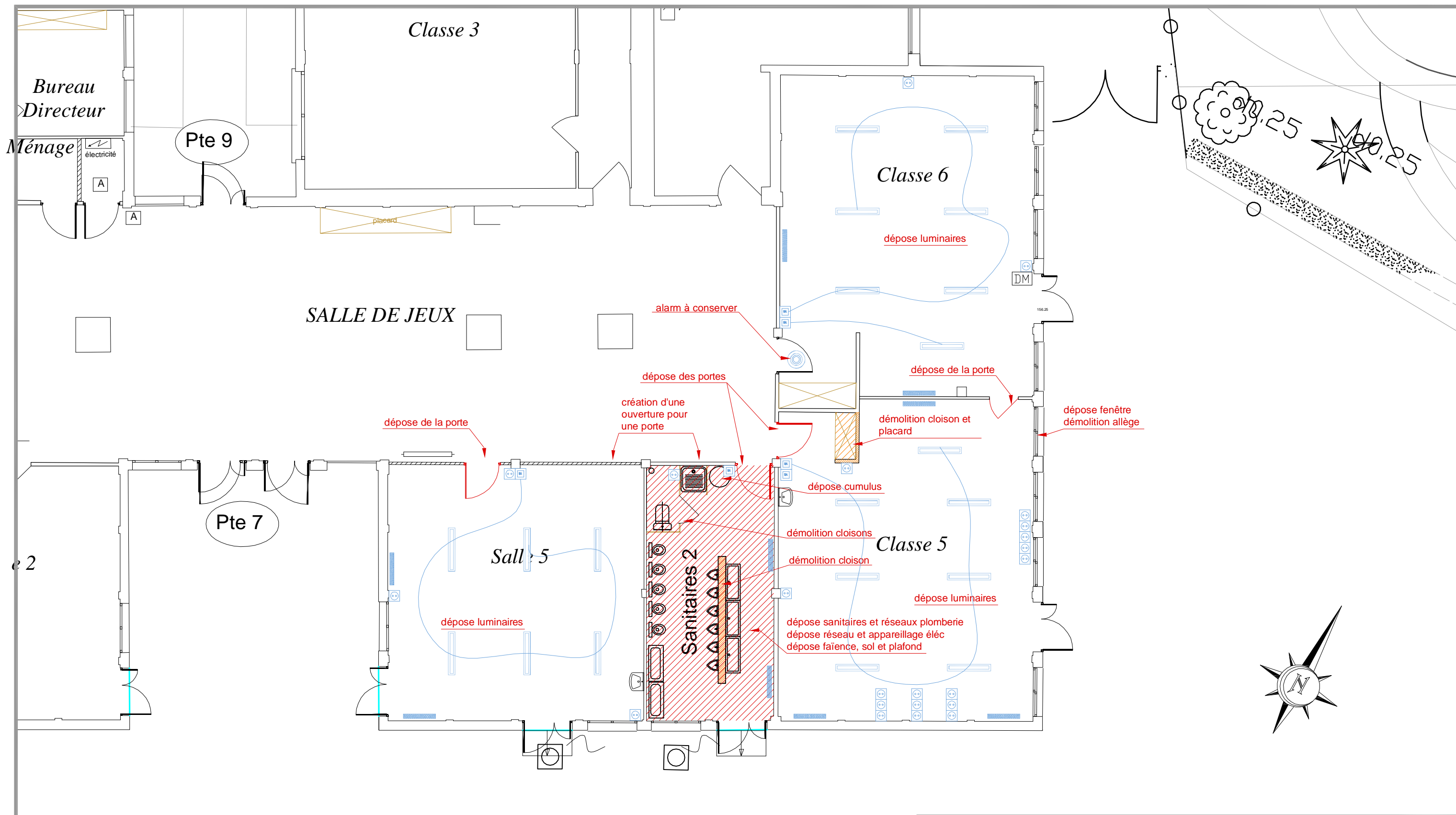

DOSSIER DE CONSULTATION DES ENTREPRISES		 <p>Maitre d'oeuvre : C&A Architectes Studio d'Architecture David Authenac 69 route de Frouzins 31120 Roques 05.61.72.59.80 agence@candarchitectes.fr</p>
Opération : Extension d'une école maternelles		
Maitre d'ouvrage : Mairie de Tournefeuille place de la Mairie 31170 Tournefeuille	Terrain : parcelles AM 341 4 rue Jean Memnoz 31170 Tournefeuille	Plan état des lieux <div style="border: 2px solid black; padding: 5px; display: inline-block; font-size: 2em; font-weight: bold;">DCE 2</div>
DATE	N° PHASE	
26 / 01 / 17	3 PC	
13 / 02 / 17	4 APD	
02 / 03 / 17	5 DCE	
A3/DCE_Tournefeuille.dwg		1/100e

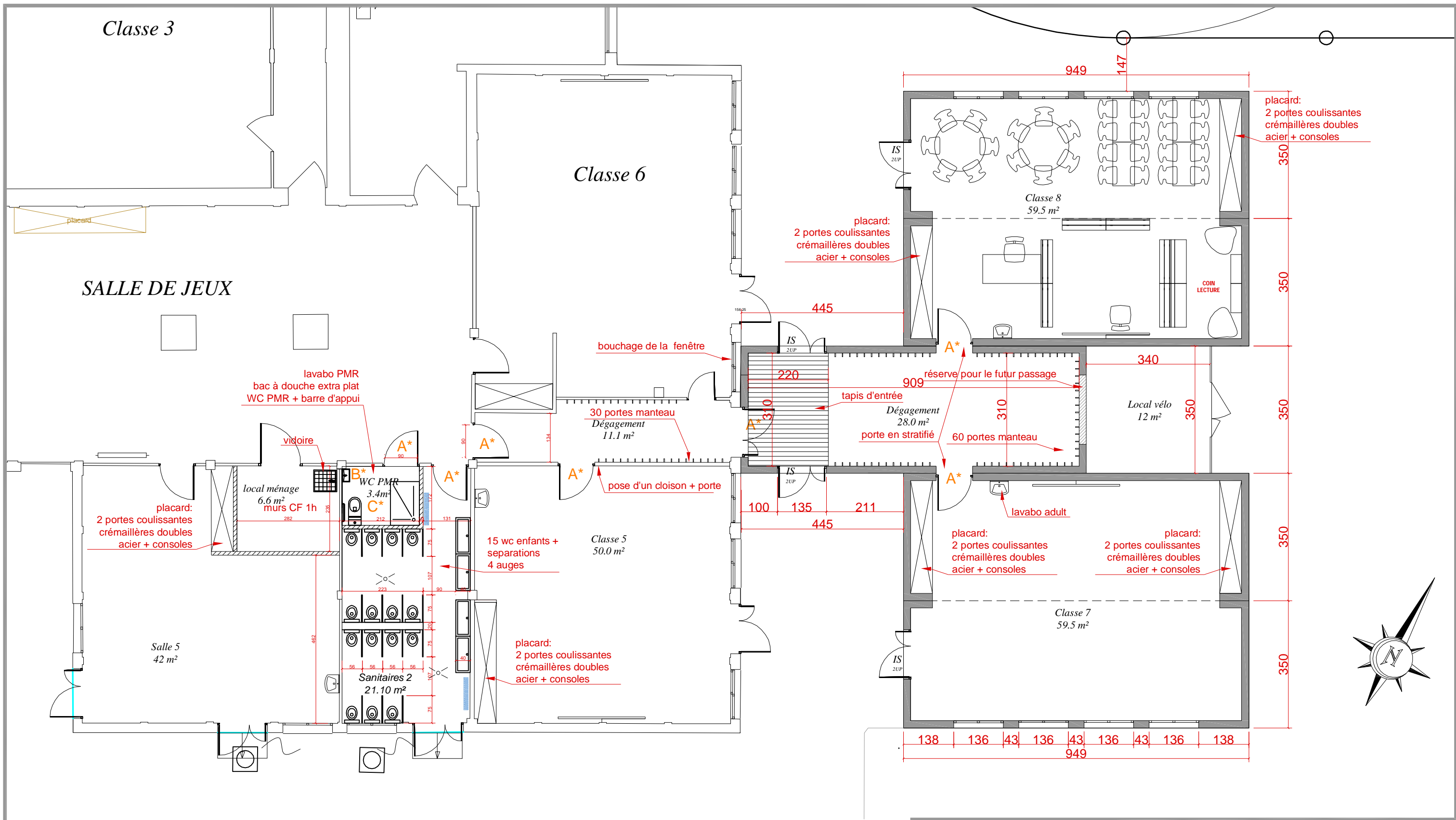

DOSSIER DE CONSULTATION DES ENTREPRISES

Opération : **Extension d'une école maternelles**

<p>Maître d'ouvrage : Mairie de Tournefeuille place de la Mairie 31170 Tournefeuille</p>	<p>Terrain : parcelles AM 341 4 rue Jean Memnoz 31170 Tournefeuille</p>
---	--

DATE	N° PHASE
26 / 01 / 17	3 PC
13 / 02 / 17	4 APD
02 / 03 / 17	5 DCE

A3/DCE_Tournefeuille.dwg

Maître d'oeuvre :
C&A Architectes
Studio d'Architecture David Authenac
69 route de Frouzins
31120 Roques
05.61.72.59.80
agence@candarchitectes.fr

Plan d'aménagement

DCE

3

1/100e

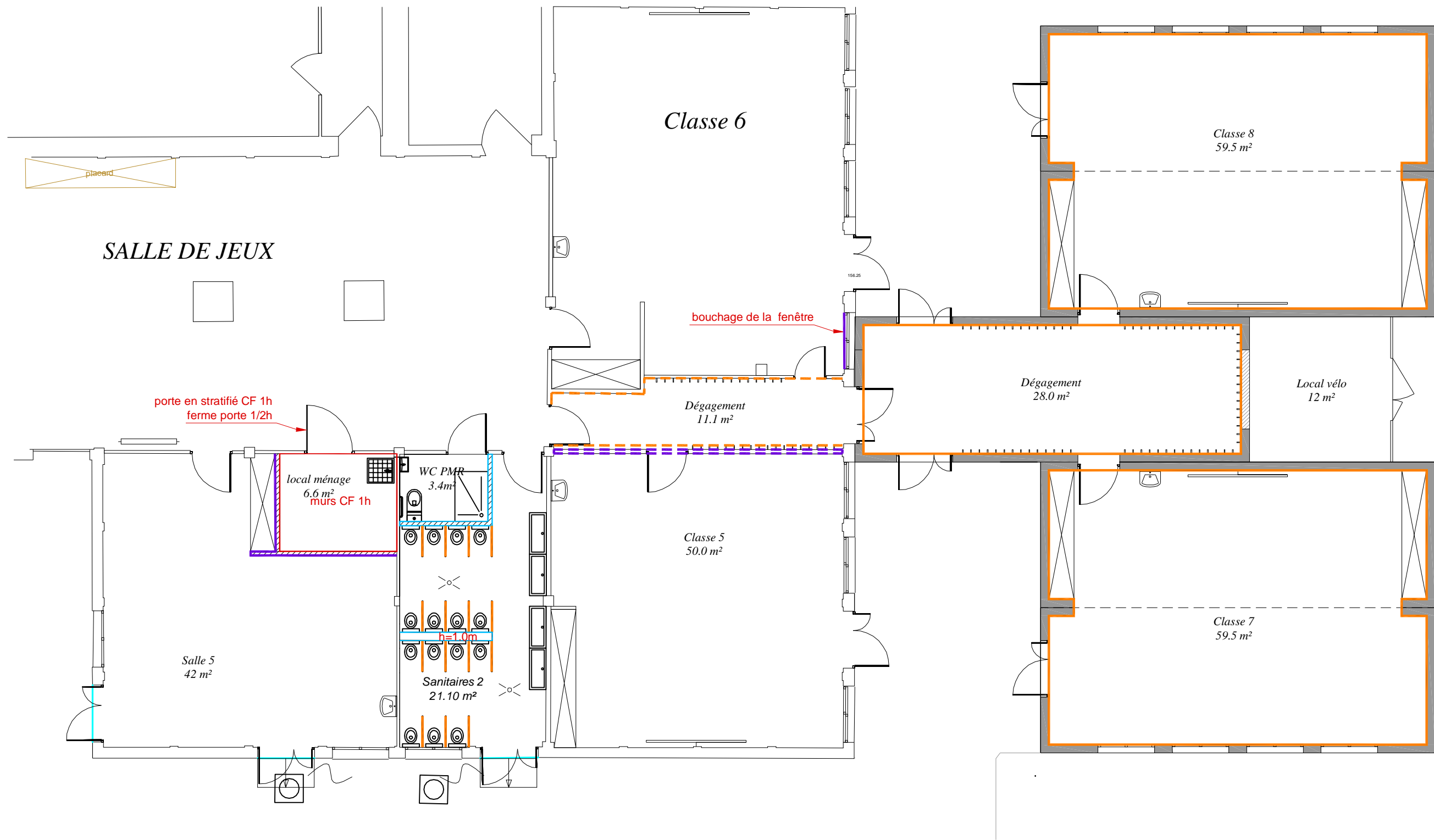

- panneau OSB ou béton peint
- BA13
- cloison placo + protection
- plastifié en partie basse ou OSB en partie basse h=1m
- panneau OSB en partie basse h=1m
- cloison placo hydro
- cloison placo CF 1h
- cloisons type France Equipement

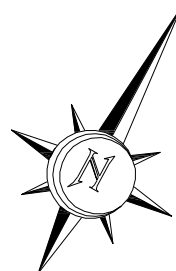

DOSSIER DE CONSULTATION DES ENTREPRISES	
Opération : Extension d'une école maternelles	
Maître d'ouvrage : Mairie de Tournefeuille place de la Mairie 31170 Tournefeuille	Terrain : parcelles AM 341 4 rue Jean Mermoz 31170 Tournefeuille
DATE N° PHASE 26 / 01 / 17 3 PC 13 / 02 / 17 4 APD 02 / 03 / 17 5 DCE	Maître d'oeuvre : C&A Architectes Studio d'Architecture David Authenac 69 route de Frouzins 31120 Roques 05.61.72.59.80 agence@candarchitectes.fr
Plan cloisons	
A3/DCE_Tournefeuille.dwg	
1/100e	



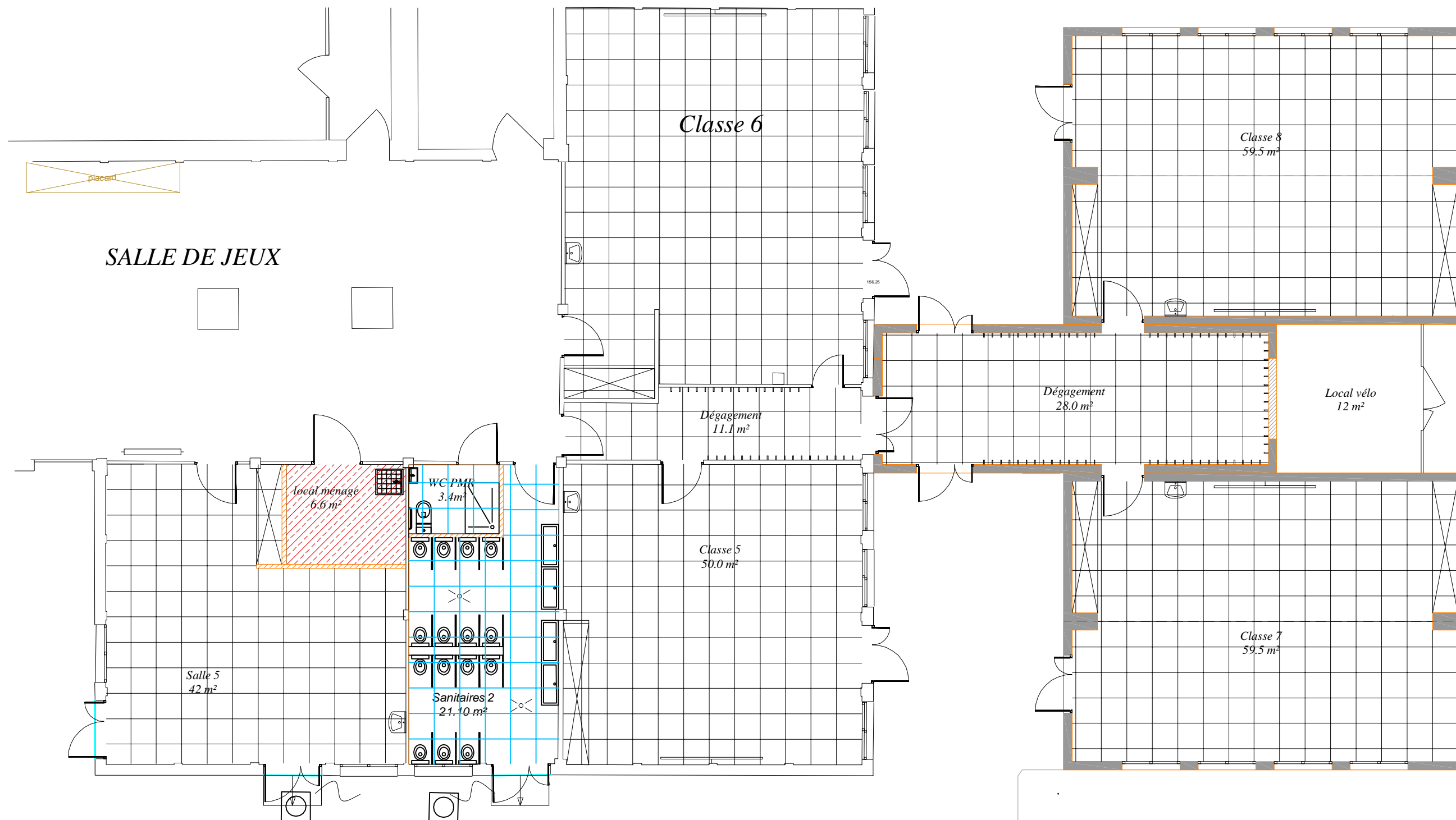



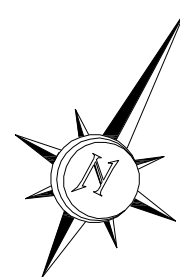

	faux plafond acoustique 60x60
	faux plafond 60x60 pour pièces humides
	plafond placo CF 1h

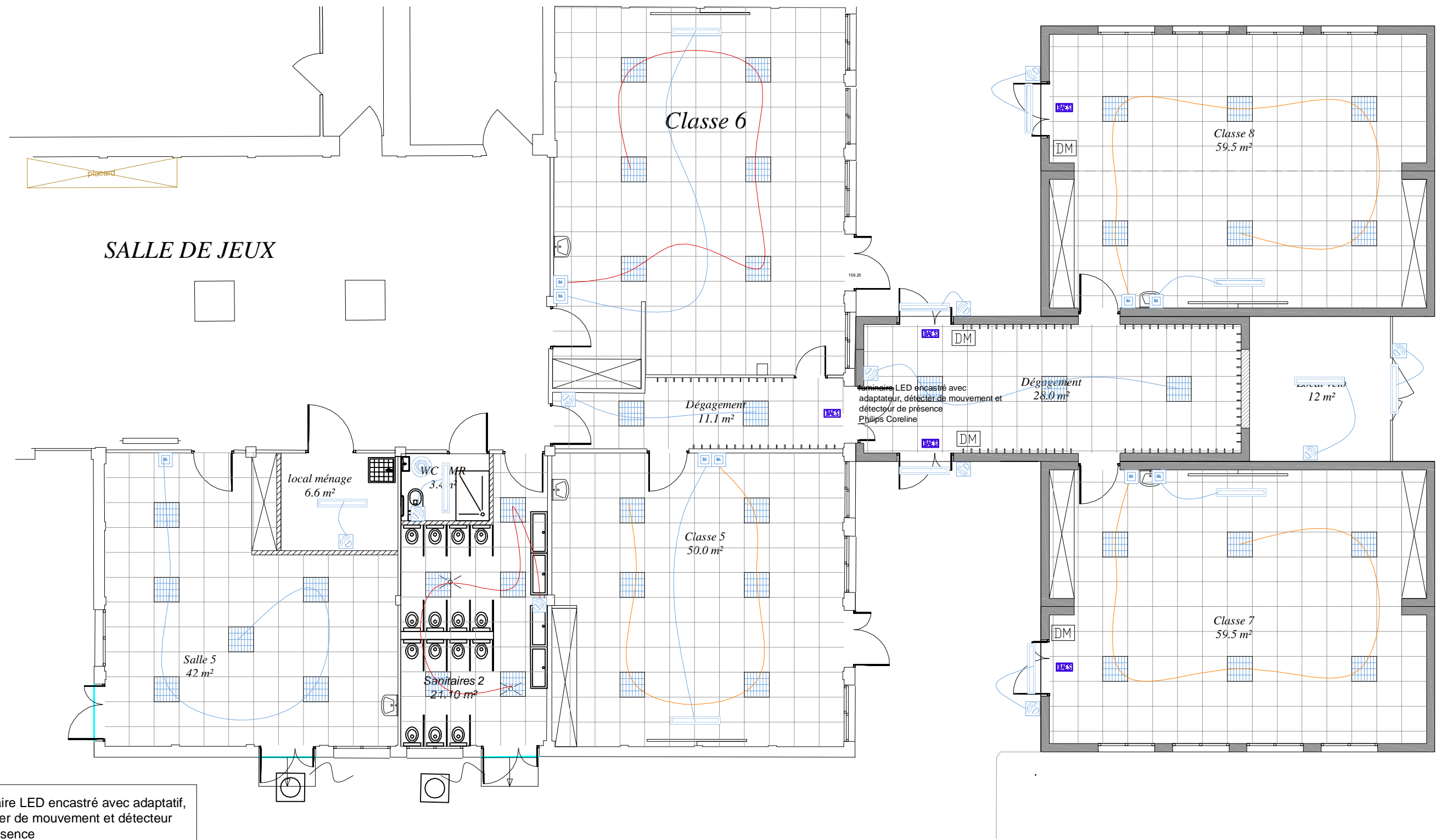





DOSSIER DE CONSULTATION DES ENTREPRISES			Maitre d'oeuvre : C&A Architectes Studio d'Architecture David Authenac 69 route de Frouzins 31120 Roques 05.61.72.59.80 agence@candarchitectes.fr
Opération : Extension d'une école maternelles			
Maitre d'ouvrage : Mairie de Tournefeuille place de la Mairie 31170 Tournefeuille	Terrain : parcelles AM 341 4 rue Jean Memmoz 31170 Tournefeuille	Plan faux plafond 	
DATE	N° PHASE		
26 / 01 / 17	3 PC		
13 / 02 / 17	4 APD		
02 / 03 / 17	5 DCE		
A3/DCE_Tournefeuille.dwg		1/100e	



SECURITE

-  blocs autonomes d'éclairage de sécurité
-  Déclancheur manuel
-  alarme type 4 audible dans tout établissement + flash visuel dans les WC PMR

 luminaire LED encastré avec adaptatif, détecteur de mouvement et détecteur de présence Philips Coreline
 suspension/applique LED
 simple allumage
 détecteur de présence

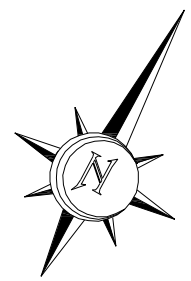

DOSSIER DE CONSULTATION DES ENTREPRISES

Opération : **Extension d'une école maternelles**

Maitre d'ouvrage : Mairie de Tournefeuille place de la Mairie 31170 Tournefeuille		Terrain : parcelles AM 341 4 rue Jean Memnoz 31170 Tournefeuille
DATE	N° PHASE	
26 / 01 / 17	3 PC	
13 / 02 / 17	4 APD	
02 / 03 / 17	5 DCE	
A3/DCE_Tournefeuille.dwg		



Maitre d'oeuvre :
C&A Architectes
Studio d'Architecture David Authenac
69 route de Frouzins
31120 Roques
05.61.72.59.80
agence@candarchitectes.fr

Plan éclairage

1/100e

DCE
6

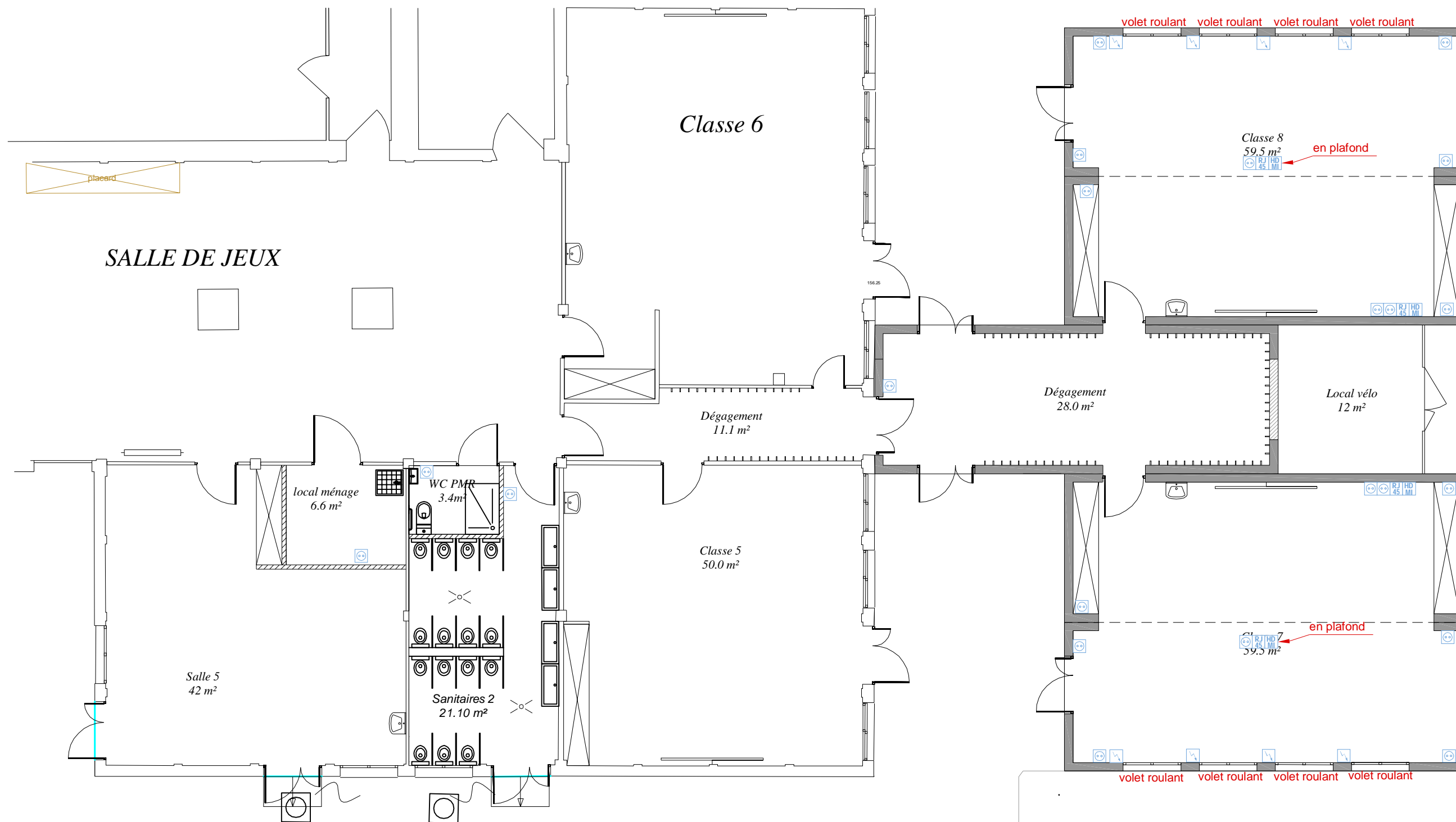

LEGENDE ELECTRICITE

	tableau électrique
	prise électrique 2P+T
	alimentation électrique
	prise internet RJ45
	prise HDMI
	radiateur

Interrupteur, pc, etc. à hauteur 1.30 sauf contre-indication sur le plan

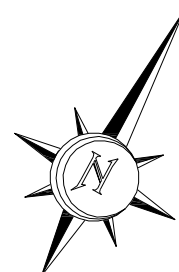



DOSSIER DE CONSULTATION DES ENTREPRISES			Maître d'oeuvre : C&A Architectes Studio d'Architecture David Authenac 69 route de Frouzins 31120 Roques 05.61.72.59.80 agence@candarchitectes.fr
Opération : Extension d'une école maternelles			
Maître d'ouvrage : Mairie de Tournefeuille place de la Mairie 31170 Tournefeuille	Terrain : parcelles AM 341 4 rue Jean Memoz 31170 Tournefeuille		
DATE	N° PHASE	Plan électricité	
26 / 01 / 17	3 PC		
13 / 02 / 17	4 APD		
02 / 03 / 17	5 DCE		
A3/DCE_Tournefeuille.dwg		1/100e	

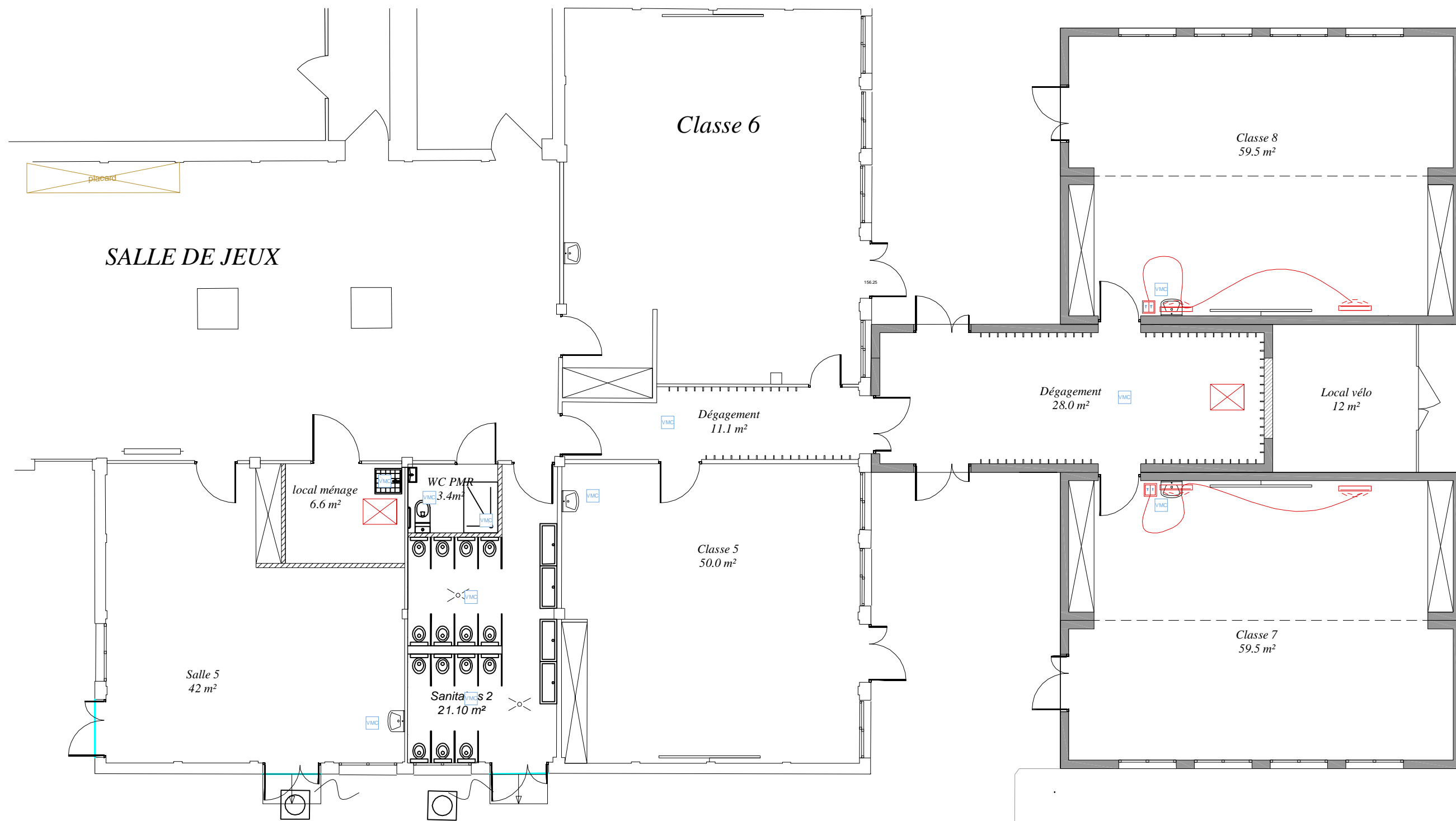



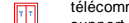
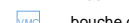

LEGENDE CLIM / VMC

-  SPLIT
-  télécommande SPLIT + support mural*
-  bouche de ventilation
-  Moteur ventilation sur toiture

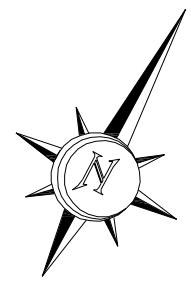
* bouton poussoir et support de la télécommande à hauteur 1.30



DOSSIER DE CONSULTATION DES ENTREPRISES	
Opération : Extension d'une école maternelles	
Maître d'ouvrage : Mairie de Tournefeuille place de la Mairie 31170 Tournefeuille	Terrain : parcelles AM 341 4 rue Jean Mermoz 31170 Tournefeuille
DATE	N° PHASE
26 / 01 / 17	3 PC
13 / 02 / 17	4 APD
02 / 03 / 17	5 DCE
A3/DCE_Tournefeuille.dwg	



Maître d'oeuvre :
C&A Architectes
 Studio d'Architecture David Authenac
 69 route de Frouzins
 31120 Roques
 05.61.72.59.80
 agence@candarchitectes.fr

Plan clim./VMC

1/100e

